



Observatório

S O C I A L D O B R A S I L

C A M P O S G E R A I S

“Pela qualidade e transparência na aplicação dos recursos públicos”



IV PRESTAÇÃO DE CONTAS

Relatório Quadrimestral
Setembro – Dezembro de 2012
Janeiro – Abril de 2013





O OSPG integra a rede dos observatórios sociais ligados ao **Observatório Social do Brasil** e os mais de 63 Observatórios estão presentes em 13 diferentes estados brasileiros.



PERFIL DO OBSERVATÓRIO SOCIAL DE PONTA GROSSA

TEMPO DE ATUAÇÃO

3 anos

ESTRUTURA

02 Aux. administrativos e 1 estagiário.

MÉDIA RECEITA

R\$ 4.500,00

PROGRAMAS QUE EXECUTA

1. Qualidade na Aplicação dos Recursos Públicos;
2. Monitoramento do Legislativo;
3. Prestação de Contas Quadrimestral;
4. Dinamizando a cidadania fiscal;
5. Semeando a cidadania fiscal;

SUB-PROGRAMAS QUE EXECUTA

- 1.1. Acompanhamento das licitações Municipais do Executivo nas áreas de **Saúde, Educação, Assistência Social, obras, valores expressivos**; Cadastramento de empresas no SIM; Envio de avisos de licitação;
- 2.1. Acompanhamento das licitações do legislativo; Monitoramento da produção legislativa, diárias e recursos humanos;
- 5.1. Feirão do imposto.

PERFIL DO MUNICÍPIO	SET/DEZ – 2013	JAN/ABR - 2013
POPULAÇÃO	311.611 (IBGE 2010)	311.611 (IBGE 2010)
ORÇAMENTO DO MUNICÍPIO	R\$ 468.886.713,69	R\$ 160.596.886,25
Nº DE EDITAIS LANÇADOS NO MUNICÍPIO NO QUADRIMESTRE	332	43
MODALIDADES DE EDITAIS ANALISADOS PELO O.S. NO PERÍODO	Pregão Presencial, Eletrônico, Tomada de Preço, Convite, Concorrência, Inexigibilidade e Dispensa.	
ÁREA DE ANÁLISE DOS EDITAIS	Saúde, Educação, Assistência Social, obras e valores expressivos.	

Qualidade na aplicação dos Recursos Públicos

Acompanhamento do Executivo



Acompanhamento dos editais de licitação - Executivo

**Editais lançados pelo Município Administração Direta e Indireta*:
SETEMBRO /DEZEMBRO - 2012**

Modalidades de edital	TOTAL	VALORES
Concorrência	6	R\$ 32.162.461,83
Carta Convite	6	R\$ 327.992,86
Pregão (Eletrônico e Presencial)	131	R\$ 45.059.042,75
Tomada de Preços	4	R\$ 1.276.279,55
Dispensa	102	R\$ 15.089.085,81
Inexigibilidade	83	R\$ 2.962.639,95
TOTAL	332	R\$ 96.877.502,75

Acompanhamento dos editais de licitação - Executivo

**Editais lançados pelo Município Administração Direta e Indireta*:
JANEIRO /ABRIL - 2013**

Modalidades de edital	TOTAL	VALORES
Concorrência	3	549.694,92
Carta Convite	0	0
Pregão (Eletrônico e Presencial)	24	11.660.336,71
Tomada de Preços	0	0
Dispensa	0	0
Inexigibilidade	0	0
TOTAL	27	12.210.031,63

Acompanhamento dos editais de licitação - Executivo

Editais acompanhados e monitorados da Administração Direta e Indireta pelo OSPG SETEMBRO / DEZEMBRO - 2012

Modalidades de edital	Monitorados	Acompanhados	Total realizado
Concorrência	03	02	06
Carta Convite	-	-	06
Pregão (Eletrônico e Presencial)	63	52	131
Tomada de Preços	07	04	04
Dispensa	01	-	102
Inexigibilidade	03	-	83
TOTAL	77	58	332

Acompanhamento dos editais de licitação - Executivo

Editais acompanhados e monitorados da Administração Direta e Indireta pelo OSPG JANEIRO / ABRIL - 2013

Modalidades de edital	Monitorados	Acompanhados	Total realizado
Concorrência	-	-	3
Carta Convite	-	-	
Pregão (Eletrônico e Presencial)	12	16	24
Tomada de Preços	-	-	
Dispensa	-	-	
Inexigibilidade	-	-	
TOTAL	12	16	27

Resultado das licitações acompanhadas e monitoradas pelo OSPG – Set. / Dez. - 2012

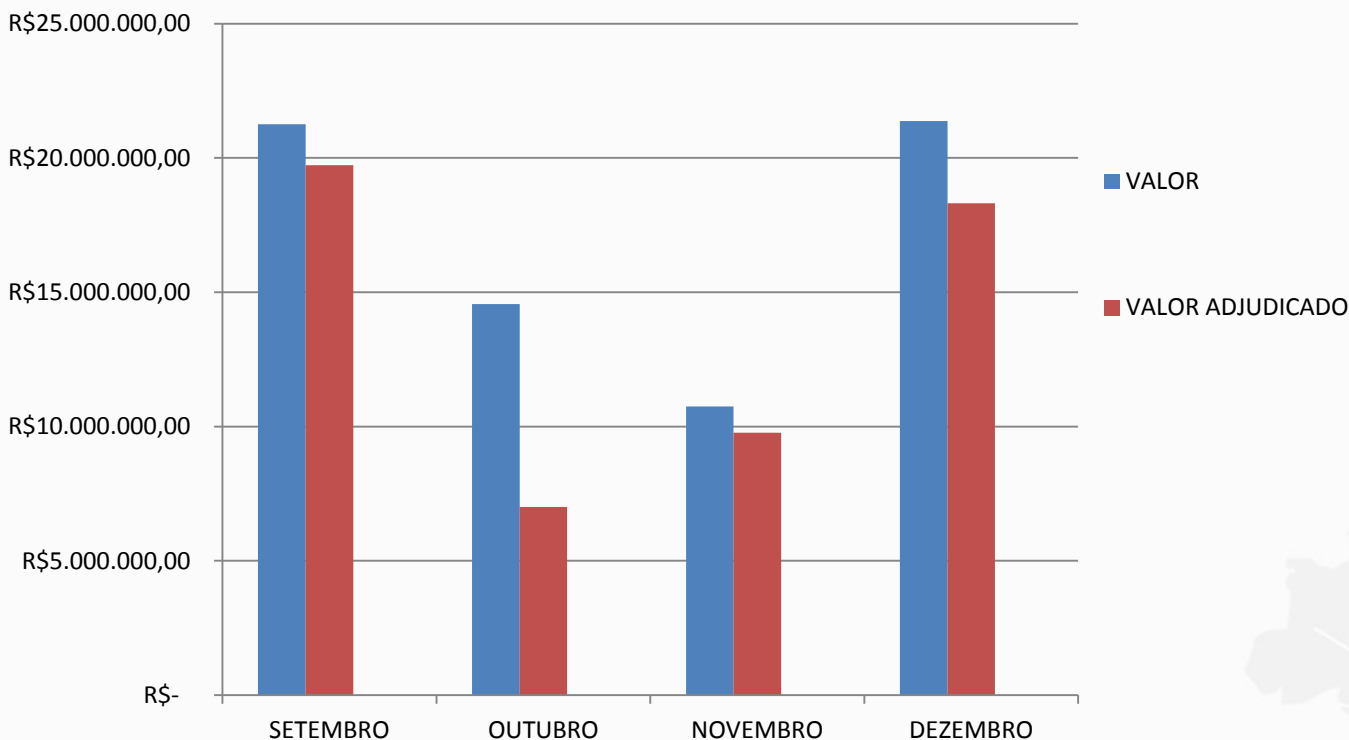

Total economizado no quadrimestre: **R\$13.099.782,74**

Resultado das licitações acompanhadas e monitoradas pelo OSPG - 2012

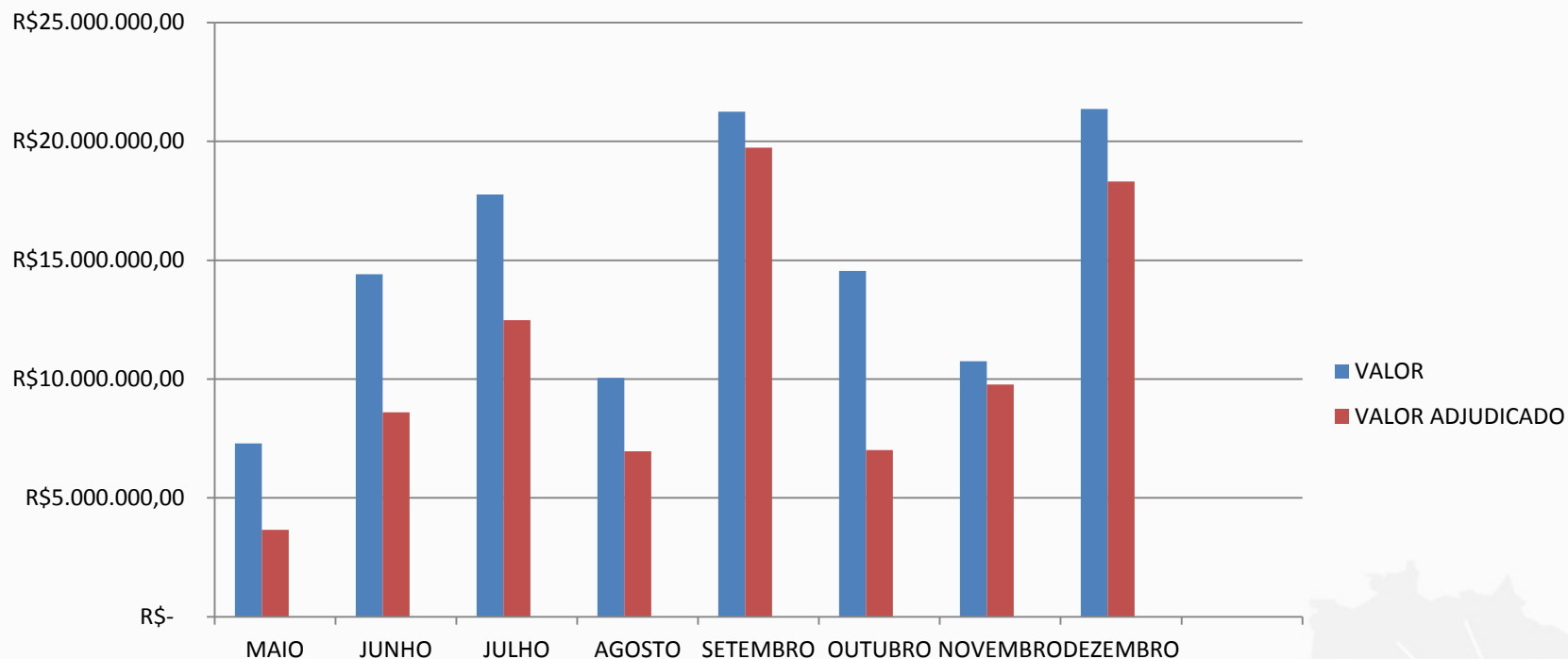

Total economizado em 2012: **R\$ 24.980.542,93**

Resultado das licitações acompanhadas e monitoradas pelo OSPG – Jan. / Abr. - 2013

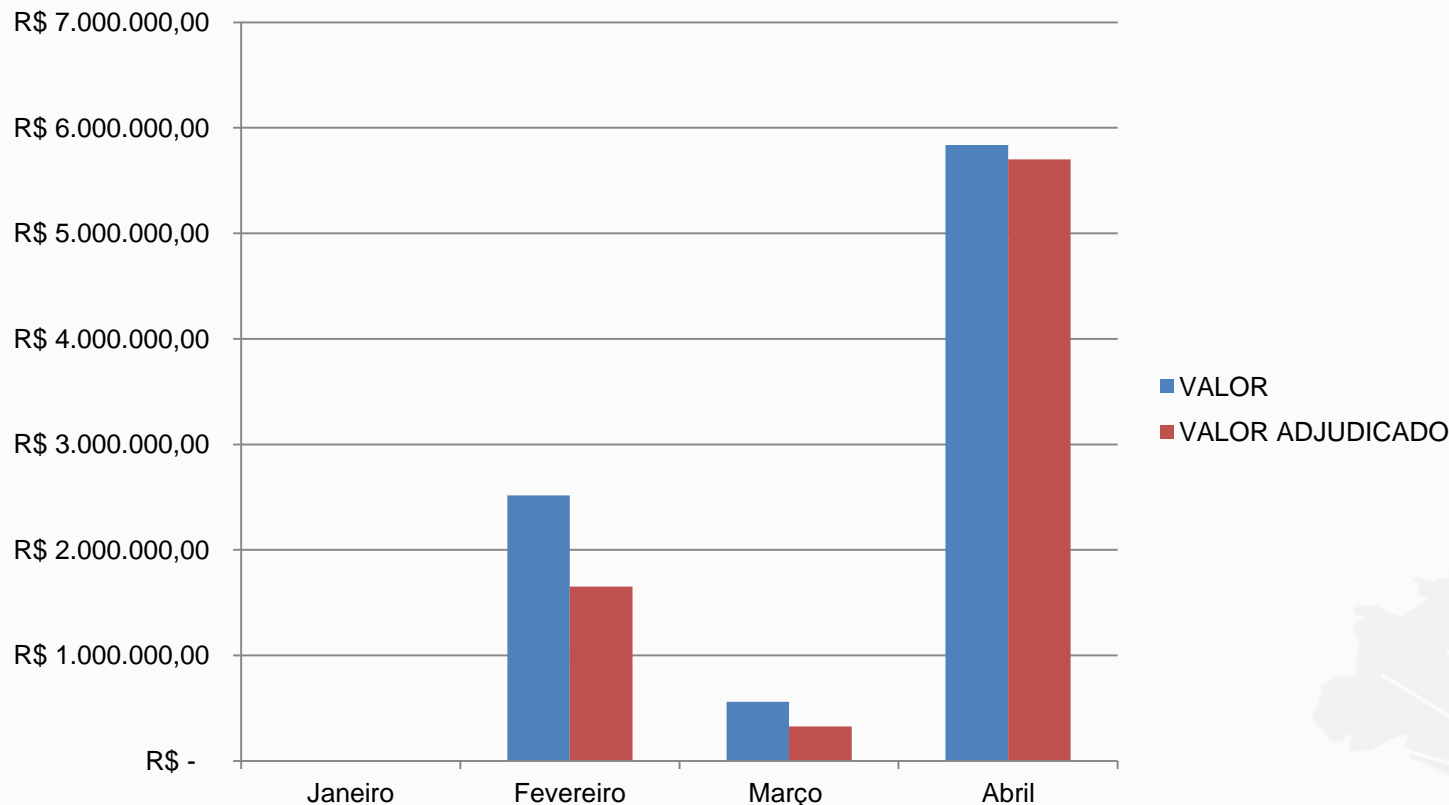

Total economizado no quadrimestre: **R\$1.232.138,81**

Acompanhamento dos editais de licitação – Executivo

Total de Ofícios encaminhados no quadrimestre SETEMBRO / DEZEMBRO – 2012

ÓRGÃO	OFÍCIOS	RESPOSTAS RECEBIDAS
Administração Direta e Indireta	15	05
Câmara Municipal de Ponta Grossa	05	0
Ministério Público/Tribunal de Contas	06	01
TOTAL	26	06

Acompanhamento dos editais de licitação – Executivo

Total de Ofícios encaminhados no quadrimestre JANEIRO / ABRIL - 2013

ÓRGÃO	OFÍCIOS	RESPOSTAS RECEBIDAS
Administração Direta e Indireta	9	2
Câmara Municipal de Ponta Grossa	1	0
Ministério Público/Tribunal de Contas	4	2
TOTAL	14	4

Exemplos da execução do Programa

“Qualidade na Aplicação de Recursos Públicos”

Executivo



Ato:

13/11/2012 – Justificativa 204/2012

Objeto:

Contratação para Prestação de Serviço Especializado no Processamento Total da Folha de Pagamento dos Servidores Municipais Ativos da Administração Direta e Indireta da Prefeitura Municipal de Ponta Grossa e seus anuentes: AFEPON; IPLAN; AMTT; PROAMOR; ARAS; FUNEPO; PROLAR; CPS; FMS,

Órgão: Prefeitura Municipal de Ponta Grossa

Valor: R\$ 8.370.900,00

DATA	EVENTO
08/11/2012	Solicitado edital junto ao Município.
12/11/2012	Encaminhado ofício ao Município com cópia para o Ministério Público informando: <ul style="list-style-type: none">- Possíveis irregularidades na contratação dos serviços bancários ao município, tendo em vista que a contratação foi realizada na modalidade de justificativa.- Inaptidão devido a existência de certidão negativa de débito junto ao INSS.- Ausência no processo administrativo do parecer jurídico da Controladoria Municipal.
27/12/2012	Passado o prazo de resposta, foi encaminhado ofício ao Ministério Pública, Tribunal de Contas do Estado, Tribunal de Contas da União e Controladoria – Geral da União.
04/01/2013	Encaminhado ofício a Procuradoria e Controladoria Municipal.

ATO:

08/10/2012 – Pregão 350/2012

Objeto:

Contratação de empresa especializada em fornecimento de produtos e mão de obra para executar serviços de Controle de vetores e pragas Urbanas

Órgão: Prefeitura Municipal de Ponta Grossa

Valor: R\$ 265.260,72 (Prefeitura se dispôs a pagar)



DATA	EVENTO
02/10/2012	Solicitado edital junto ao Município
03/10/2012	Análise do Edital
08/10/2012	Acompanhamento do Pregão Presencial
08/10/2012	<p><u>Resultado:</u> a Prefeitura <u>se dispôs a pagar R\$ 265.260,72</u> e no momento do pregão presencial a empresa Aninseto dedetizadora Ltda.(Curitiba) Adjudicou por <u>R\$ 48.000.00.</u></p> <p>Economia ao Município R\$ 217.260,72</p>

Programa 4: Semana de Prestação de Contas Quadrimestral

Subprograma 4.3: Audiências Públicas de Prestação de Contas realizadas: 03

Acompanhamento da Audiência Pública de Prestação de Contas da Prefeitura e Câmara Municipal de Ponta Grossa (**ref. ao 3 Quadrimestre de 2012**), realizada em **28 de fevereiro de 2013**.

Neste caso realizou-se apenas o acompanhamento presencial, devido à falta de fornecimento de subsídios para análise prévia das contas.

Qualidade na aplicação dos Recursos Públicos

Acompanhamento do Legislativo

Setembro - Dezembro 2012

Janeiro – Abril 2013



Licitações acompanhadas pelo OSPG – SET. a DEZ. /2012

Modalidades de Edital	Total Realizado	Acompanhado	Valor total
Concorrência	0	0	-
Carta Convite	1	1	R\$ 32.451,40
Pregão (Eletrônico e Presencial)	0	0	-
Tomada de Preços	0	0	-
Dispensa	8	8	R\$ 10.425,00
Inexigibilidade	0	0	-
TOTAL	9	9	R\$ 42.876,40

Índice de Monitoramento: Meta estabelecida: 100% - Meta cumprida: 100%

Licitações acompanhadas pelo OSPG – JAN. a ABR./2013

Modalidades de Edital	Total Realizado	Acompanhado	Valor total
Concorrência	0	0	-
Carta Convite	0	0	-
Pregão (Eletrônico e Presencial)	0	0	-
Tomada de Preços	0	0	-
Dispensa	8	8	R\$ 27.968,25
Inexigibilidade	5	5	R\$ 33.030,00
TOTAL	13	13	R\$ 60.998,25

Produção Legislativa – 3º Quadrimestre 2012

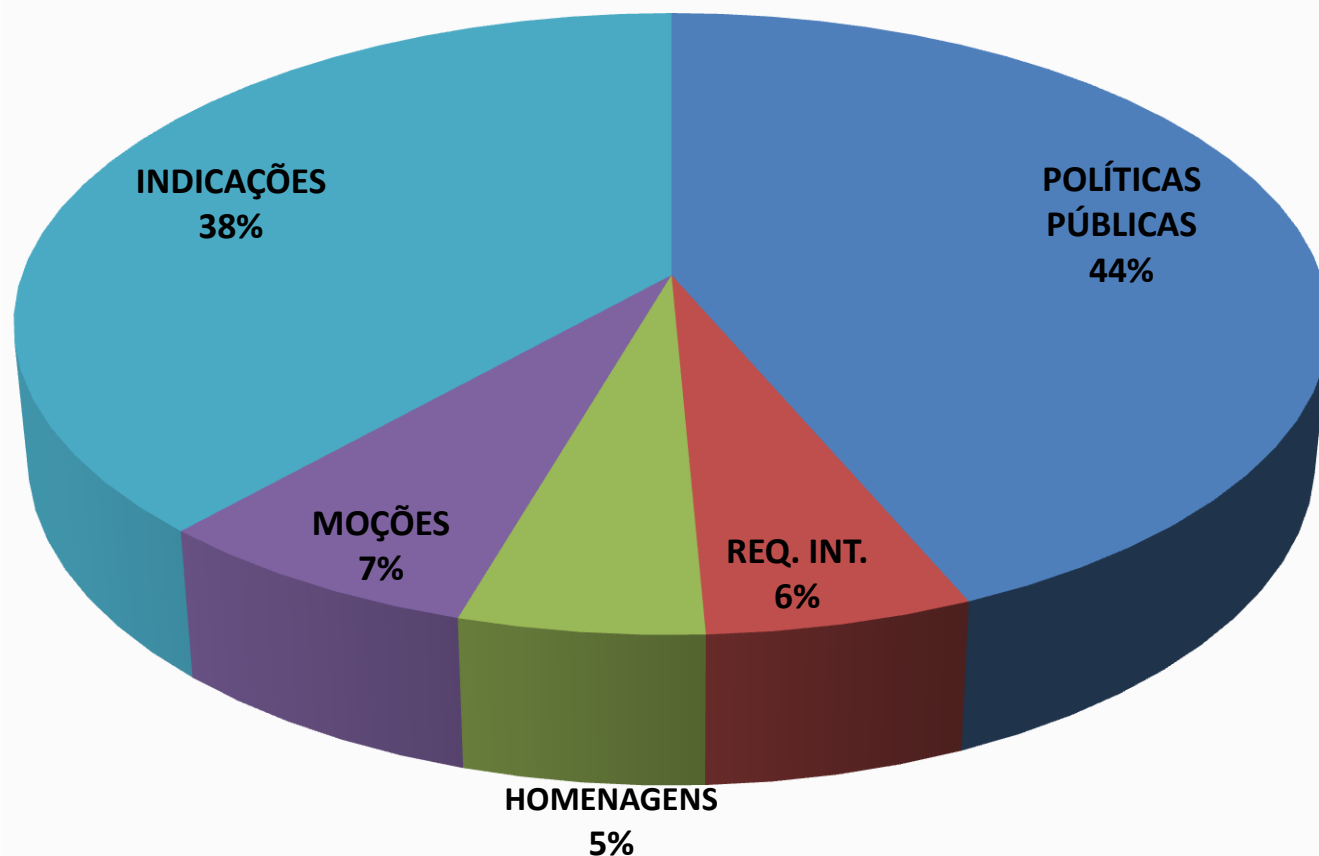

Produção	
Pol. Púb.	92
Req. Int	12
Homenagens	11
Moções	15
Indicações	81

Índice de Monitoramento: 100% Meta estabelecida: 100% Meta cumprida: **100%**

Produção Legislativa – 1º Quadrimestre 2013

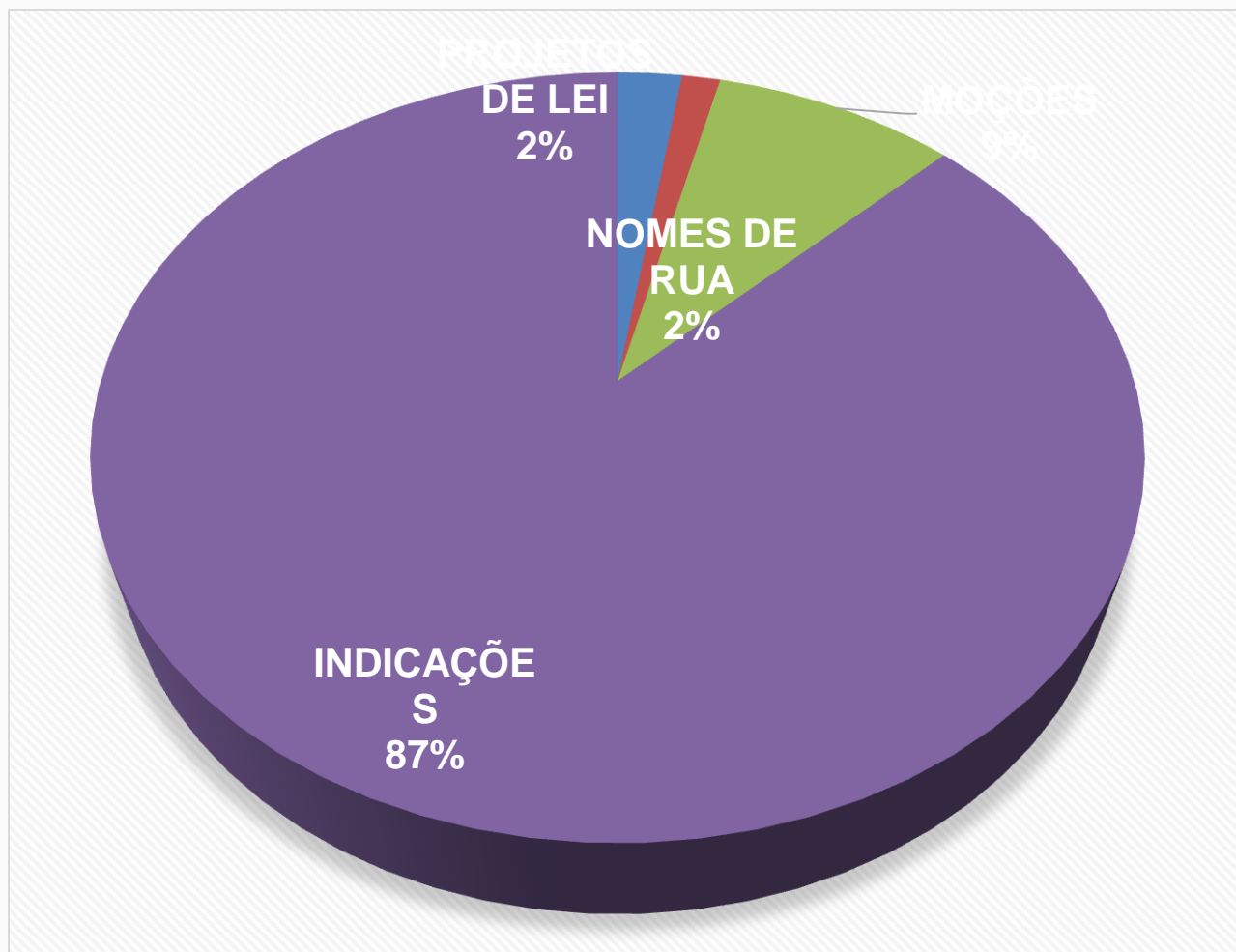

Produção	
Pol. Púb.	27
Req. Int	16
Moções	101
Indicações	983



Políticas Públicas

Projetos de conteúdo geral que proponham novas políticas que impliquem no reordenamento na prática atual. *

* Fonte: Manual do vereador do Paraná/organizado por Luis Carlos Diesel e Neri Gervasio Wagner.

Políticas Públicas – Set. / Dez. - 2012

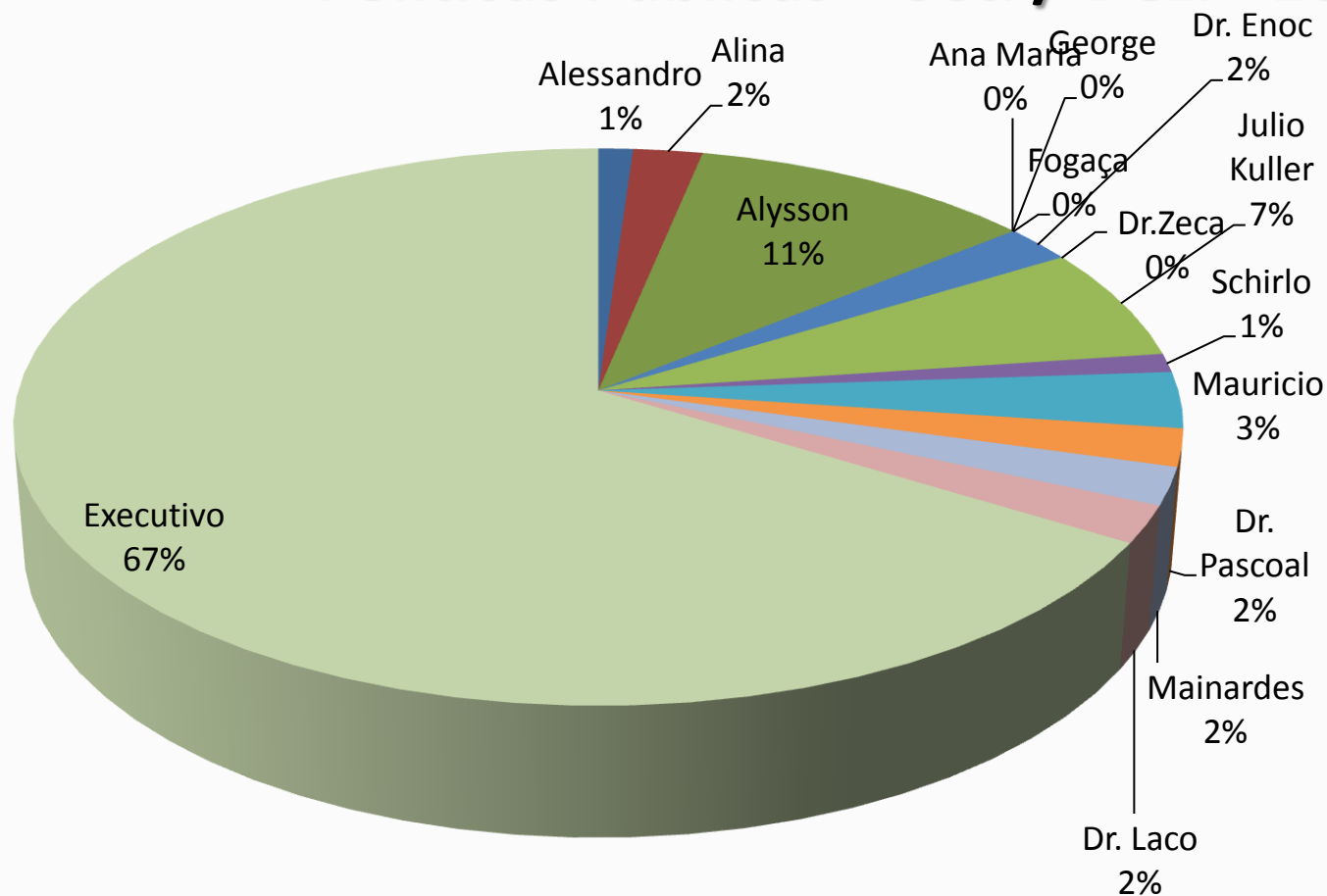

Alessandro	1
Alina	2
Alysson	10
Dr. Enoc	2
Julio Kuller	6
Schirlo	1
Maurício	3
Dr. Pascoal	2
Mainardes	2
Dr. Laco	2
Executivo	61

Políticas Públicas – Jan. / Abr. - 2013

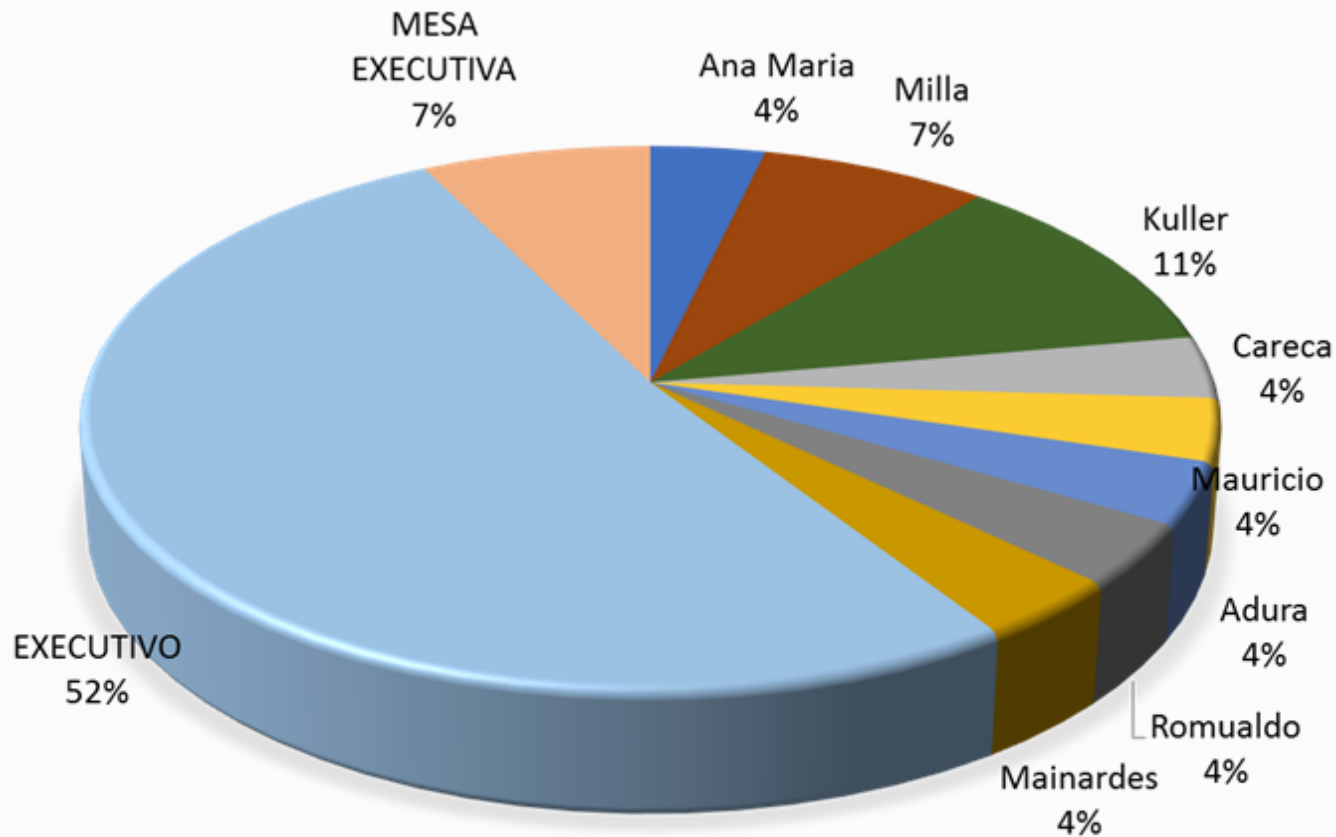

Ana Maria	1
Daniel Milla	2
Julio Kuller	3
Prof. Careca	1
Mauricio Silva	1
Dr. Pascoal	1
Romualdo	1
Mainardes	1
Poder Executivo	14
Mesa Executiva	2
TOTAL	27

Homenagens

Homenagens de cidadão benemérito ou honorífico, que declarem de utilidade pública, que definam datas comemorativas ou que denominem espaços públicos.*

* Fonte: Manual do vereador do Paraná/organizado por Luis Carlos Diesel e Neri Gervasio Wagner.

Homenagens

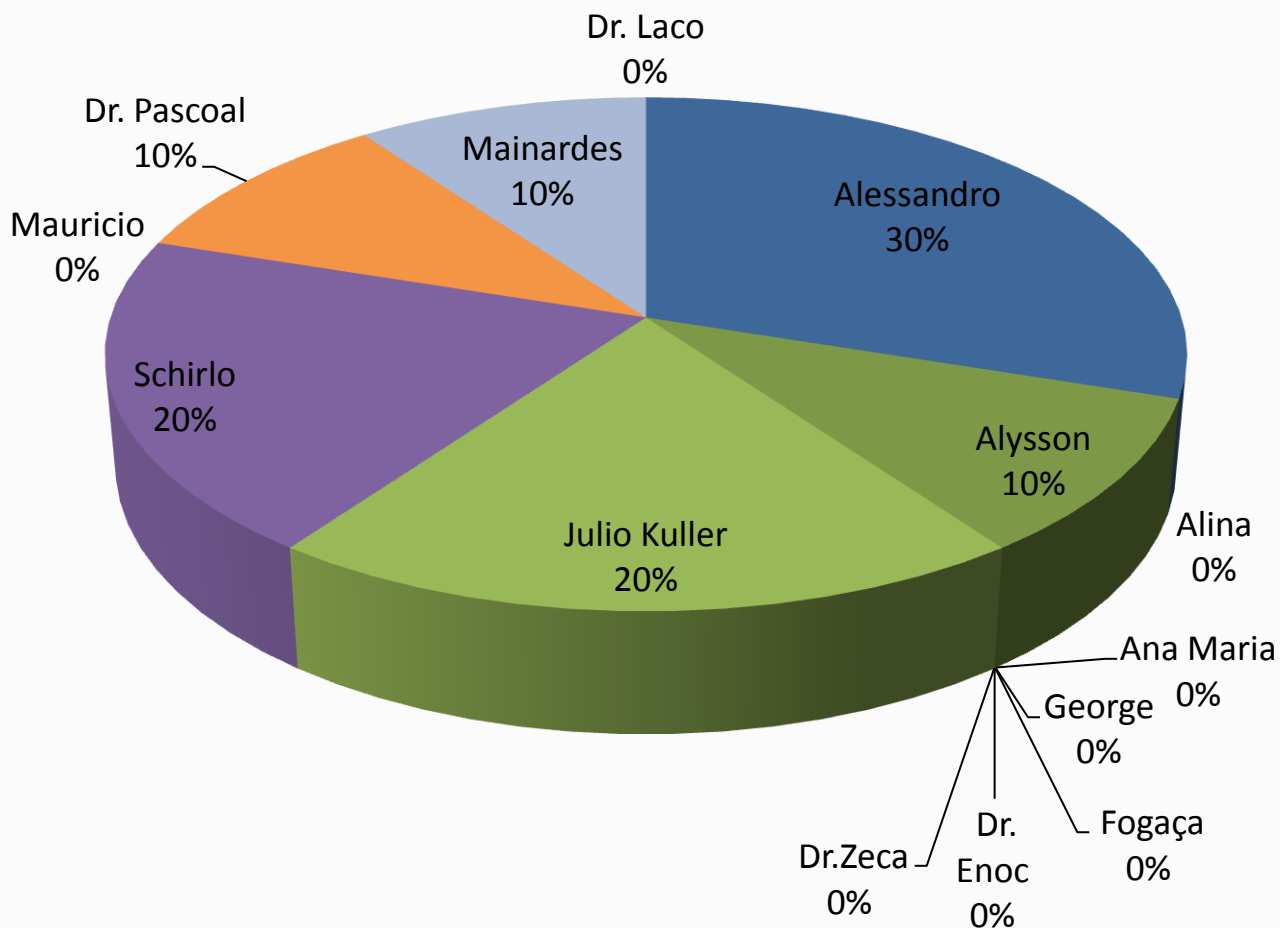

Alessandro	3
Alysson	1
Julio Kuller	2
Schirlo	2
Dr. Pascoal	1
Mainardes	1

Moções

Proposição na qual o Vereador sugere a manifestação da Câmara Municipal sobre determinado assunto, aplaudindo, hipotecando solidariedade ou apoio, apelando, protestando ou repudiando.*

* Fonte: Manual do vereador do Paraná/organizado por Luis Carlos Diesel e Neri Gervasio Wagner.

Moções - Setembro / Dezembro - 2012

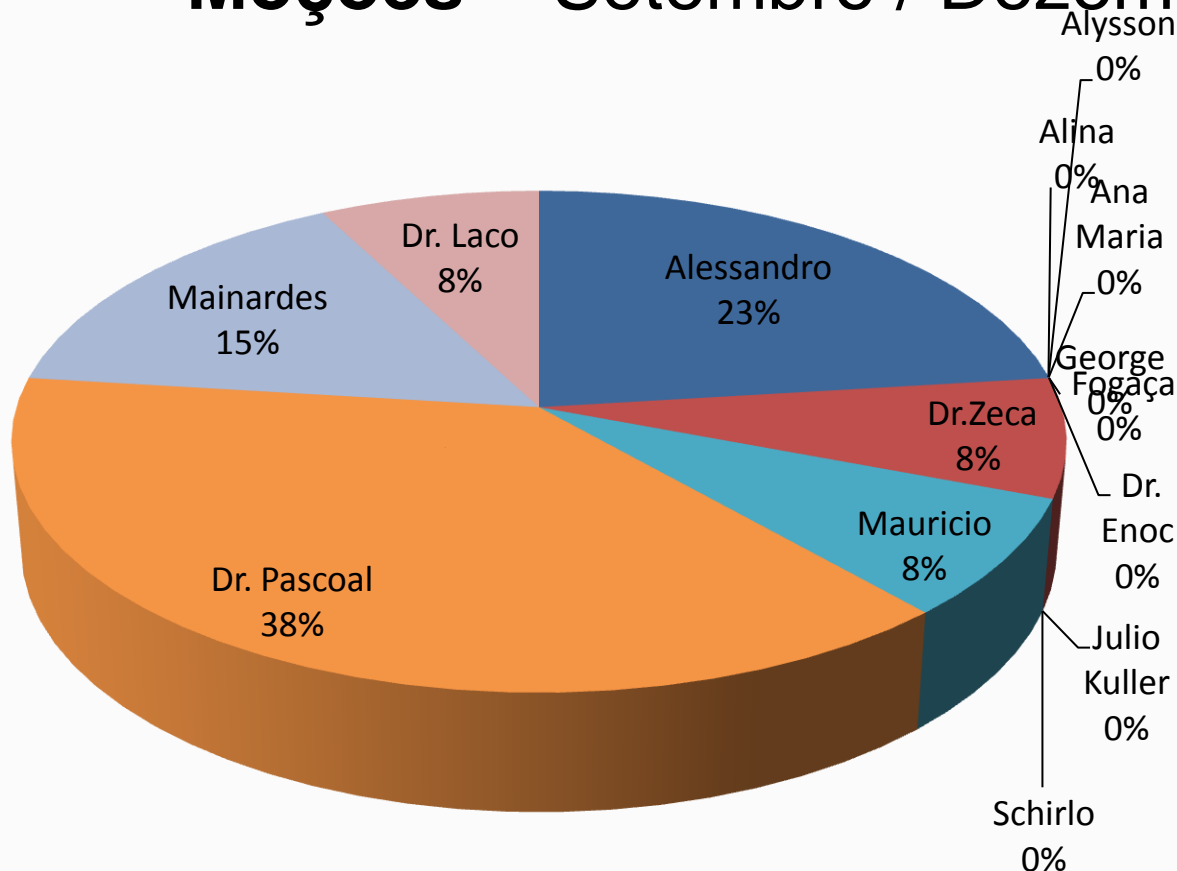

Alessandro	3
Dr. Zeca	1
Mauricio	1
Dr. Pascoal	5
Mainardes	2
Dr. Laco	1

Moções – Janeiro / Abril - 2013

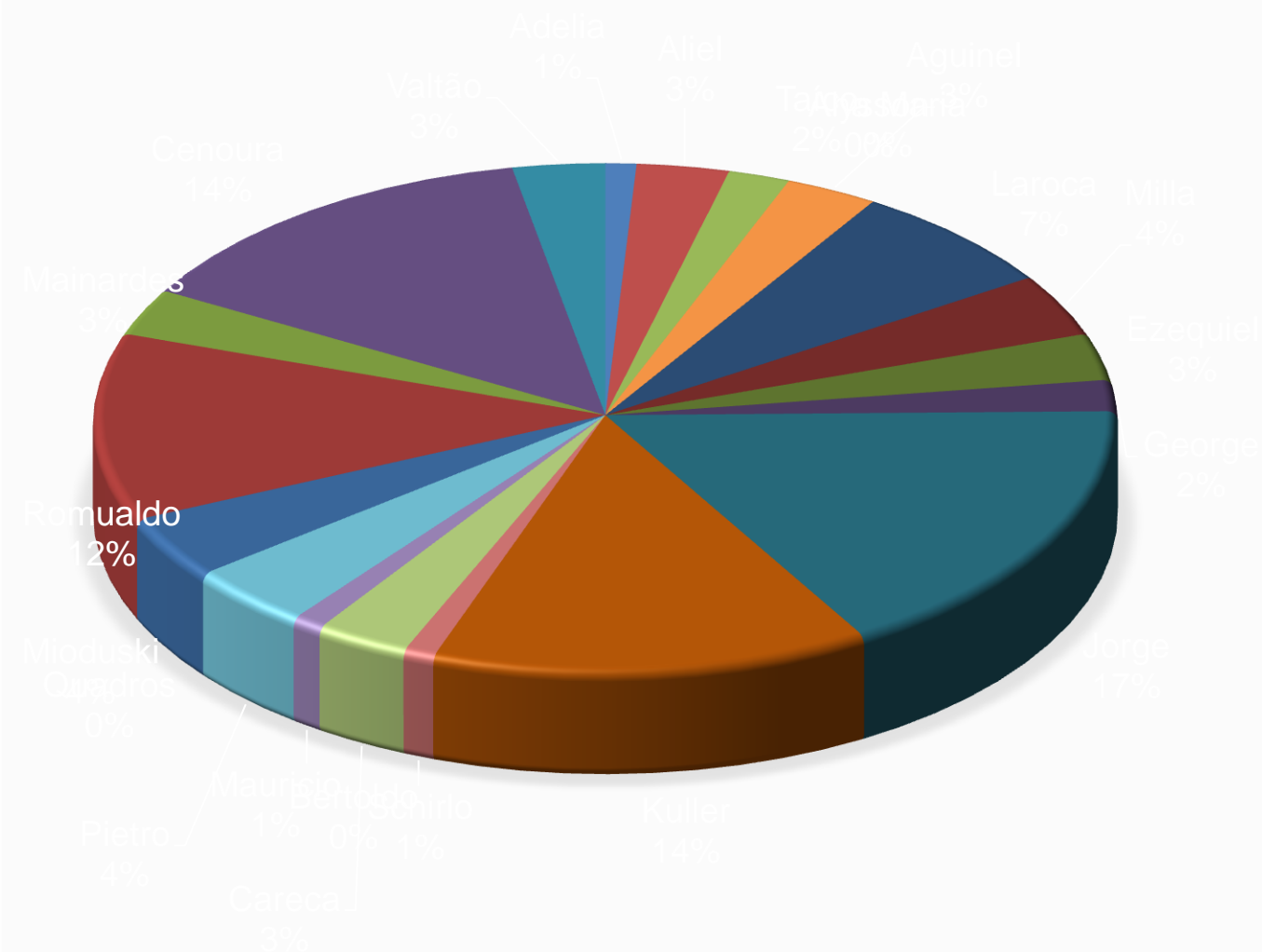

Adélia	1
Aliel	3
Taíco	2
Aguinel	3
Laroca	7
Milla	4
Ezequiel	3
George	2
Jorge	17
Kuller	14
Schirlo	1
Prof. Careca	3
Mauricio	1
Pietro	4
Mioduski	4
Romualdo	12
Mainardes	3
Cenoura	14
Valtão	3

Indicações

É a indicação do Legislativo ao Executivo para a prática ou abstenção de atos administrativos da competência exclusiva do Prefeito, sobre questões de interesse público local, de alçada do Município. Não obriga o Executivo, nem compromete o Legislativo. É ato de colaboração, de ajuda espontânea de um poder a outro. *

* Fonte: Manual do Vereador do Paraná/organizado por Luis Carlos Diesel e Neri Gervasio Wagner

Indicações – Setembro / Dezembro - 2012

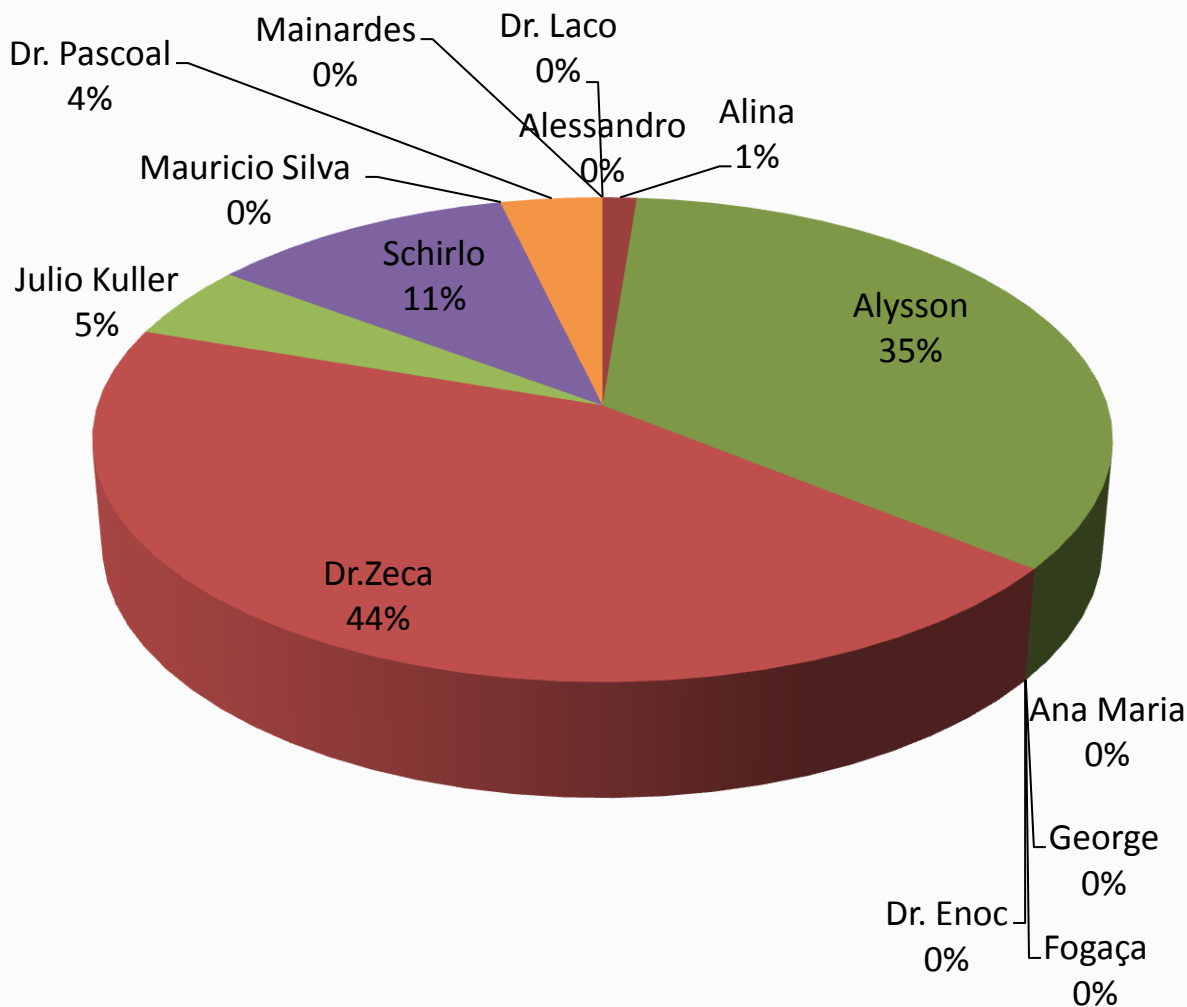

Alina	1
Alysso	28
Dr. Zeca	36
Julio Kuller	4
Schirlo	9
Dr. Pascoal	3

Indicações – Janeiro / Abril - 2013

INDICAÇÕES

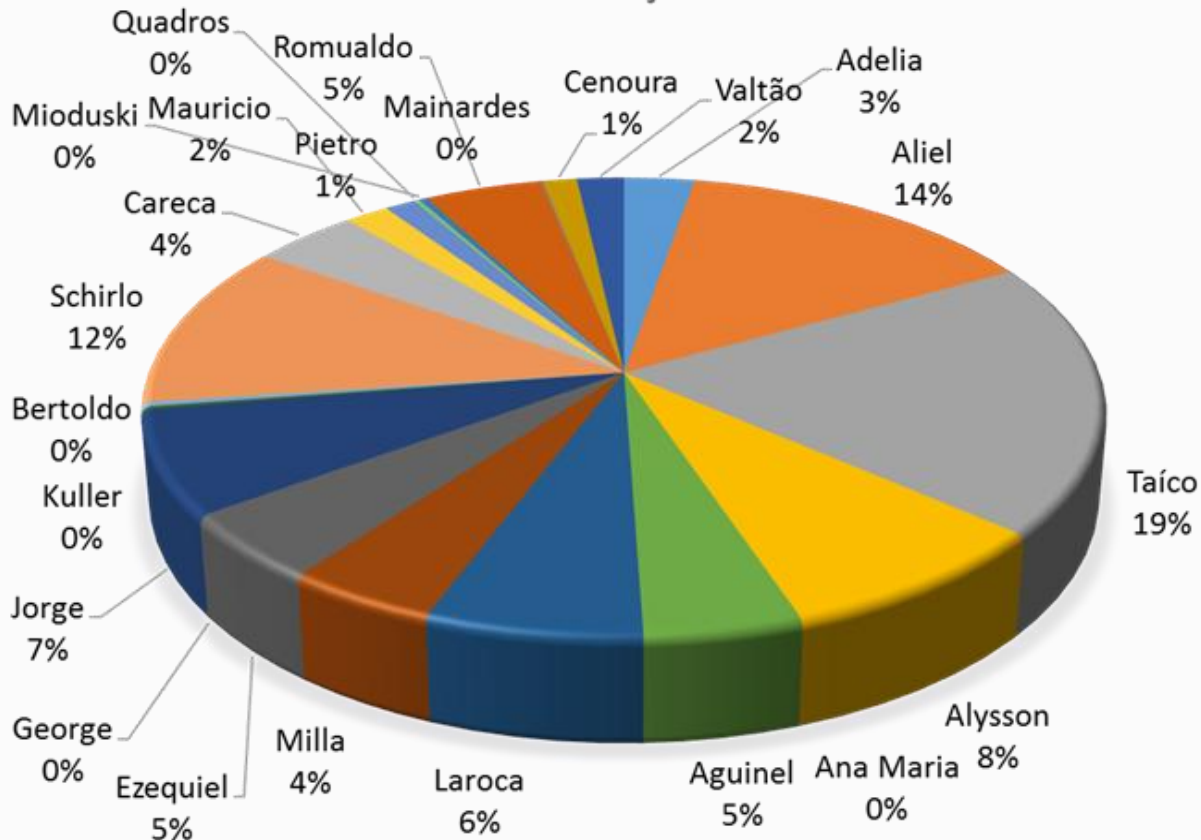

Adelia	27
Aliel	140
Taíco	190
Alysson	83
Adelia	27
Aliel	140
Aguiñel	46
Laroca	63
Milla	44
Ezequiel	47
Jorge	72
Kuller	2
Bertoldo	3
Schirlo	114
Careca	41
Mauricio	17
Pietro	12
Quadros	2
Mioduski	3
Romualdo	45
Mainardes	1
Cenoura	13
Valtão	18

Nomes de Rua

São projetos de lei através dos quais os vereadores denominam nomes de ruas recém criadas no Município. *

* Fonte: Manual do vereador do Paraná/organizado por Luis Carlos Diesel e Neri Gervasio Wagner.

Nomes de Rua – Setembro / Dezembro - 2012

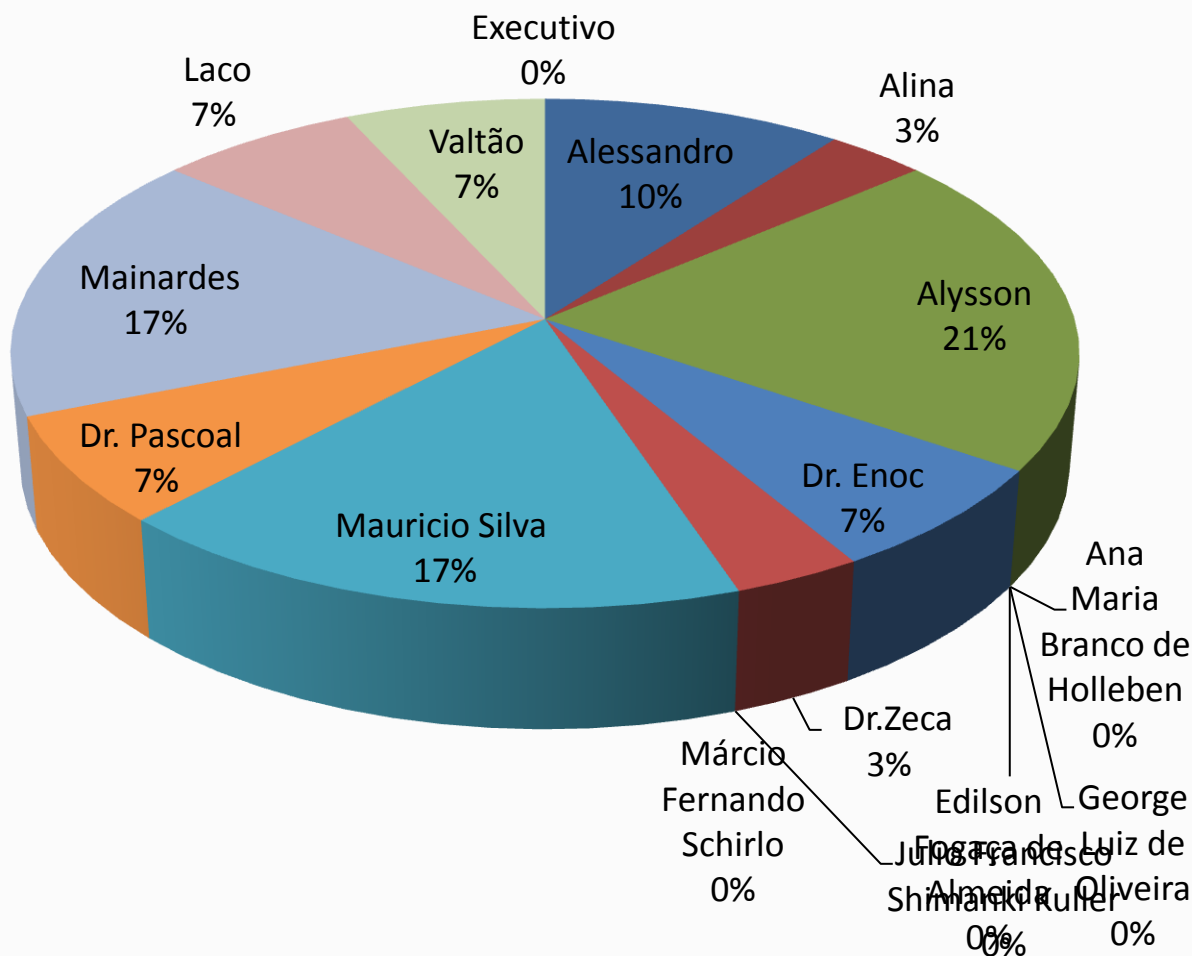

Alessandro	3
Alina	1
Alysson	6
Dr. Enoc	2
Dr. Zeca	1
Mauricio	5
Dr. Pascoal	2
Mainardes	5
Dr. Laco	2
Valtão	2

Nomes de Rua – Janero / Abril - 2013

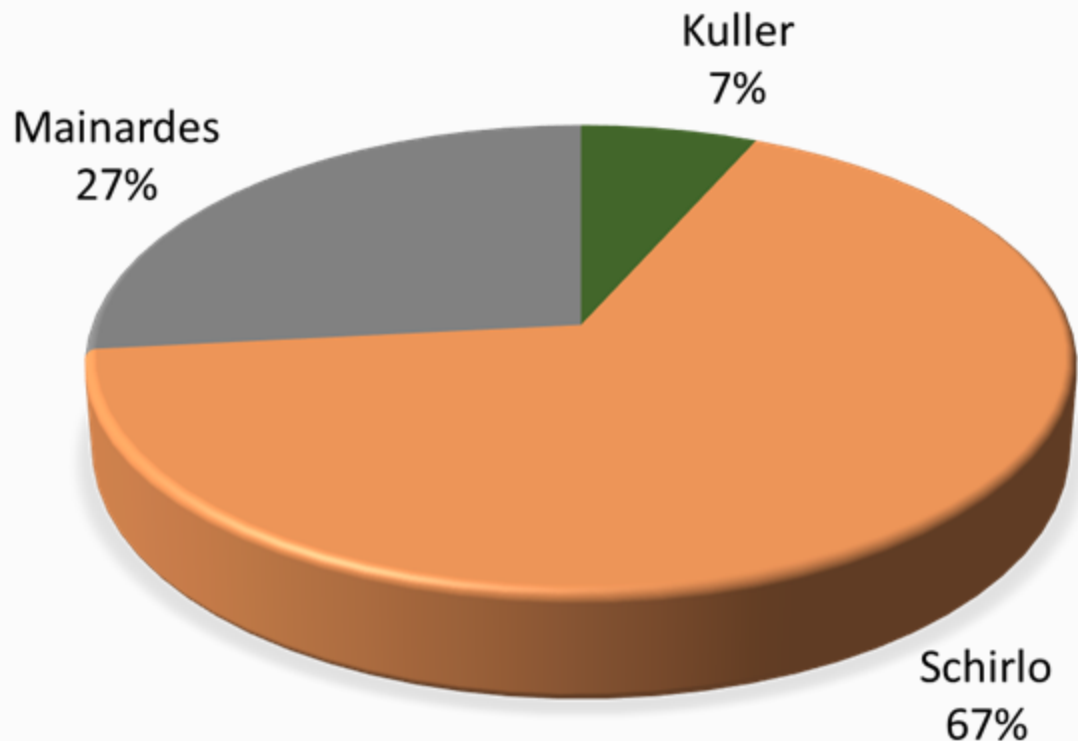

Julio Kuller	1
Schirlo	10
Mainardes	4



Comunicação Parlamentar

Cada Vereador inscrito até o início da sessão poderá fazer uso da palavra, uma única vez, durante quinze minutos, improrrogáveis, a fim de se tratar de assunto de livre escolha, sendo permitidos apartes que serão breves. (artigo 76 - § 1º do Regimento Interno CMPG)

* Fonte: Manual do vereador do Paraná/organizado por Luis Carlos Diesel e Neri Gervasio Wagner.

Comunicação Parlamentar – Setembro / Dezembro - 2012

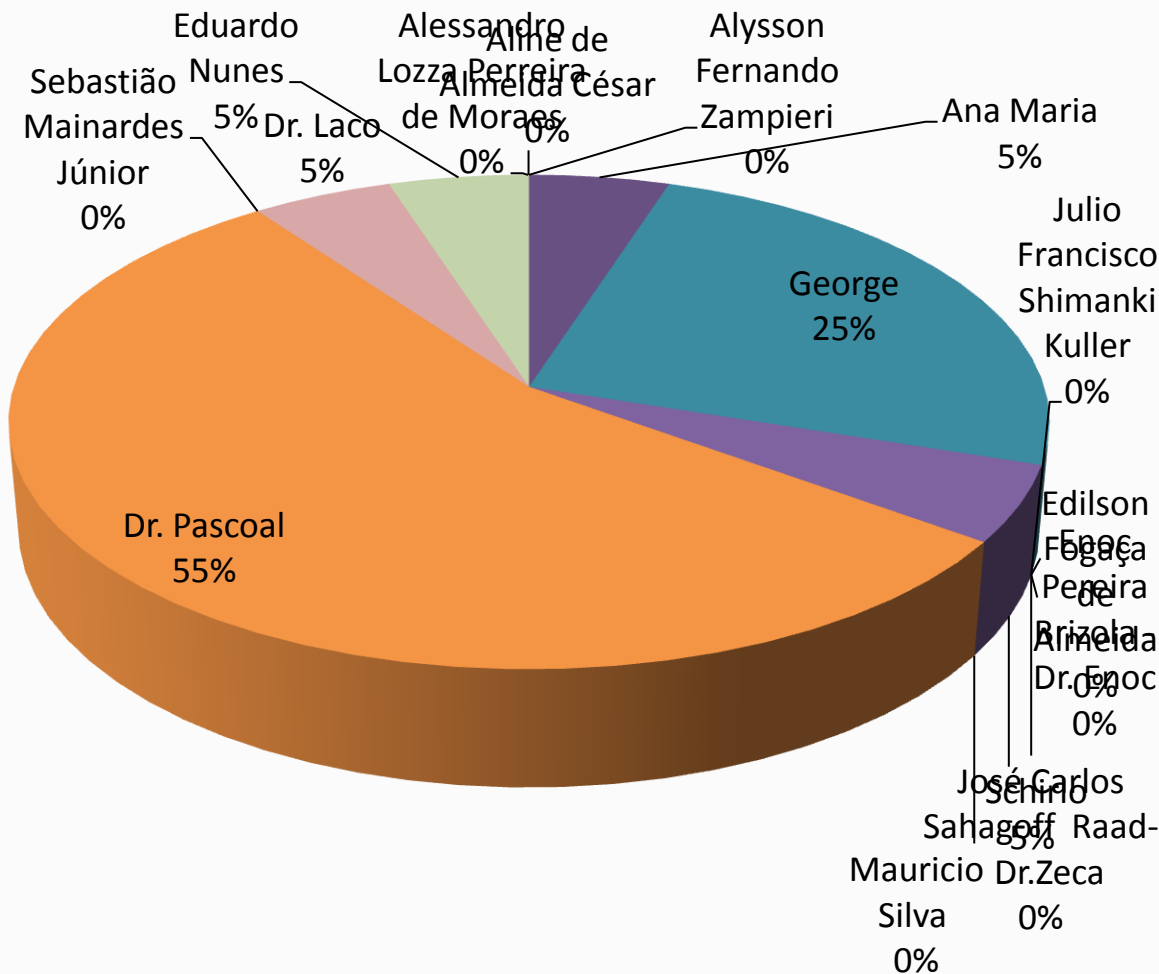

Ana Maria	1
George	5
Schirlo	1
Dr. Pascoal	11
Dr. Laco	1
Daido	1

Comunicação Parlamentar – Janeiro / Abril - 2013

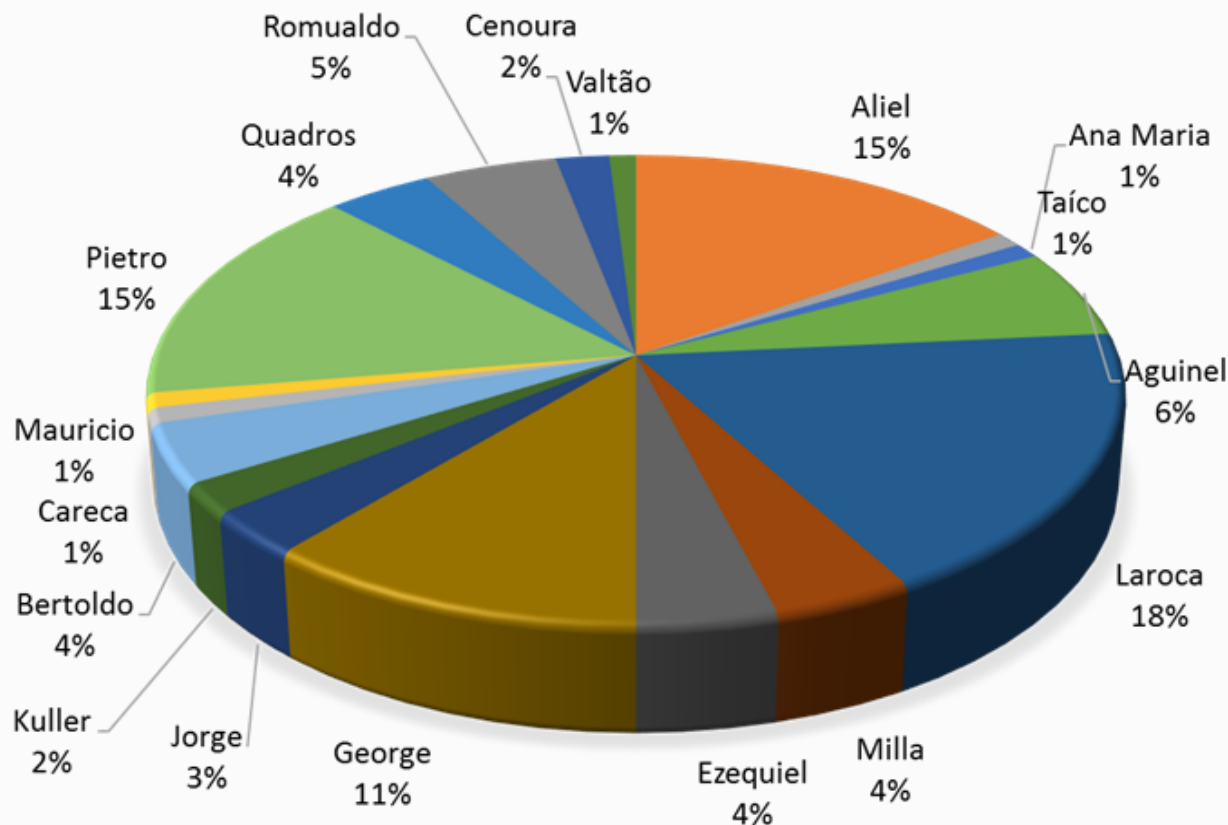

Aliel	15
Taíco	1
Ana Maria	1
Aguinel	6
Laroca	18
Milla	4
Ezequiel	4
George	11
Jorge	3
Kuller	2
Bertoldo	4
Careca	1
Mauricio	1
Pietro	15
Quadros	4
Romualdo	5
Cenoura	2
Valtão	1

Ausências nas sessões ordinárias – Set. / Dez. - 2012

28 sessões ordinárias no quadrimestre

Alessandro	Alina	Alysson	Ana Maria	George	Fogaça	Dr. Enoc	Dr. Zeca
2	/	3	5	3	6	2	13
Julio	Schirlo	Maurício	Pascoal	Mainardes	Laco	Valtão	
3	0	0	2	1	2	2	

Índice de Monitoramento: 100% Meta estabelecida: 100% Meta cumprida: 100%

20 sessões ordinárias no quadrimestre

Adelia	Aliel	Taíco	Alysson	Ana Maria	Aguinel	Laroca	Milla
2	1	/	2	4	/	/	/
Ezequiel	George	Jorge	Kuller	Bertoldo	Schirlo	Careca	Mauricio
/	4	/	/	1	/	/	/
Quadros	Pietro	Mioduski	Romualdo	Mainardes	Cenoura	Valtão	/
/	/	/	/	/	/	1	/

Índice de Monitoramento: 100% Meta estabelecida: 100%

Diárias

2012		
	VALOR TOTAL DAS DIÁRIAS	QUANT. DE DIÁRIAS
SETEMBRO	R\$ 1.468,00	9
OUTUBRO	R\$ 4.142,00	21
NOVEMBRO	R\$ 5.062,00	19
DEZEMBRO	R\$ 2.238,00	11
TOTAL	R\$12.910,00	60

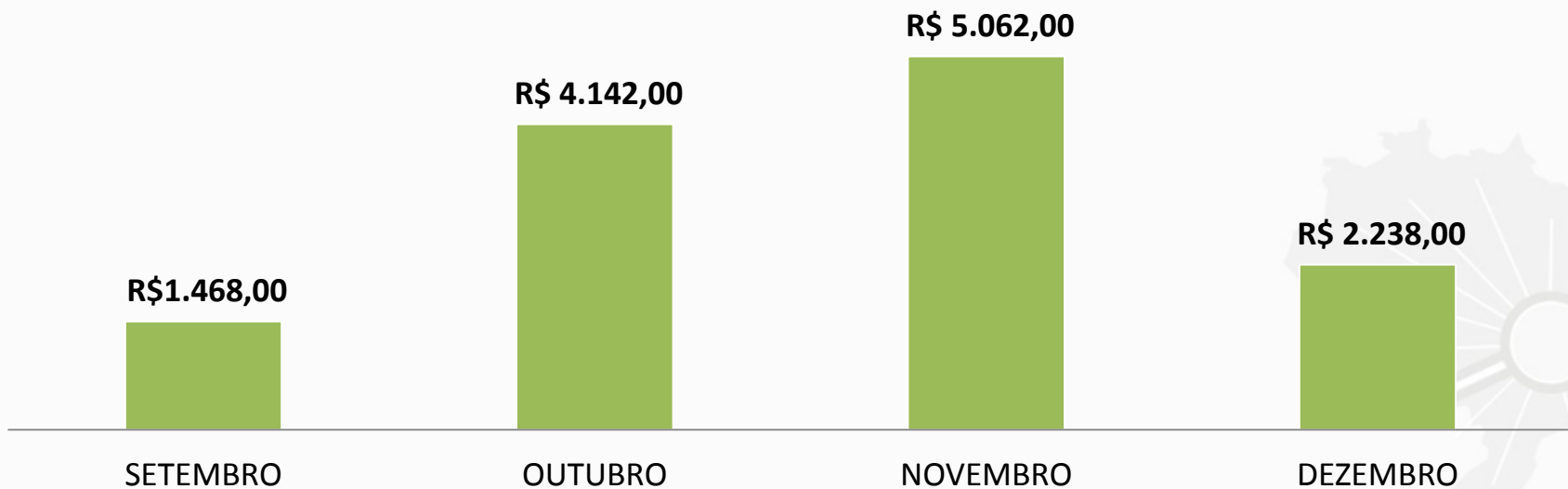

Diárias

2013		
	VALOR TOTAL DAS DIÁRIAS	QUANT. DE DIÁRIAS
JANEIRO	-	-
FEVEREIRO	R\$ 2.084,00	10
MARÇO	R\$ 4.632,00	29
ABRIL	R\$ 3.906,00	20
TOTAL	R\$ 10.622,00	59

Título do Gráfico

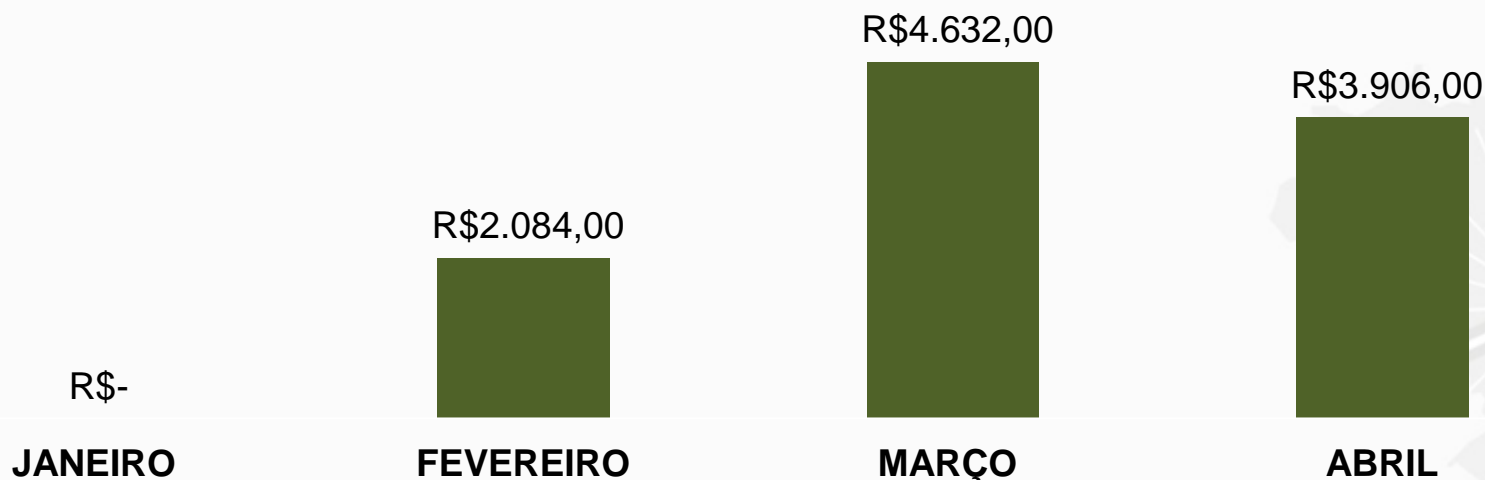

Diárias

Vereador	Nº Diárias	Valor	Destino	Motivo
Aliel	2	R\$ 700,00	Brasília	Assuntos parlamentares com Ministério da Casa Civil e Ministério do Desenvolvimento Social
Aliel	2	R\$ 500,00	Curitiba	Atividades parlamentares agendadas
Daniel	1	R\$ 250,00	Curitiba	Assuntos parlamentares agendados
Ezequiel	1	R\$ 250,00	Curitiba	Atividades parlamentares externas
Ezequiel	1	R\$ 250,00	São José dos Pinhais	Atividades parlamentares externas
Ezequiel	1	R\$ 250,00	Curitiba	Atividades parlamentares externas
Ezequiel	1	R\$ 250,00	Curitiba	Atividades agendadas externas
Ezequiel	1	R\$ 250,00	Curitiba	Atividades agendadas externas
George	2	R\$ 500,00	Curitiba	Assuntos na Assembléia Legislativa
George	1	R\$ 250,00	Curitiba	Assuntos na Assembléia Legislativa
George	3	R\$ 750,00	Foz do Iguaçu	Encontros de Gestores do Esporte do Estado do Paraná
George	2	R\$ 700,00	Brasília	Assuntos agendados na Câmara Federal, TV Câmara
Jorge	1	R\$ 250,00	Curitiba	Atividades parlamentares externas
Jorge	1	R\$ 250,00	Curitiba	Atividades agendadas externas
Careca	1	R\$ 250,00	Curitiba	Atividades parlamentares externas
Careca	2	R\$ 500,00	Curitiba	Atividades parlamentares externas
Careca	1	R\$ 250,00	Londrina	Atividades agendadas externas
Mauricio	1	R\$ 250,00	Curitiba	Assuntos parlamentares

Diárias

Servidor	Nº Diárias	Valor	Motivo
MOTORISTAS			
Airton de Camargo	5	R\$ 840,00	Viagens parlamentares
Carlito de Souza	5	R\$ 816,00	Viagens parlamentares
Gilberto Bomfati	5	R\$ 672,00	Viagens parlamentares
Sady Fidelis da Luz	5	R\$ 264,00	Viagens parlamentares
OUTROS SERVIDORES			
Silvana Souza	10	R\$ 1.000,00	Curso de capacitação de pregoeiros
Elizeu Kocan	1	R\$ 100,00	Curso de aperfeiçoamento do TCE-PR
Mauricio Martinkoski	1	R\$ 100,00	Curso TCE-PR
Nádia Cristina Batista	1	R\$ 80,00	Curso TCE-PR
Célia Regina da Silva Paulino	1	R\$ 100,00	Curso TCE-PR

Diárias

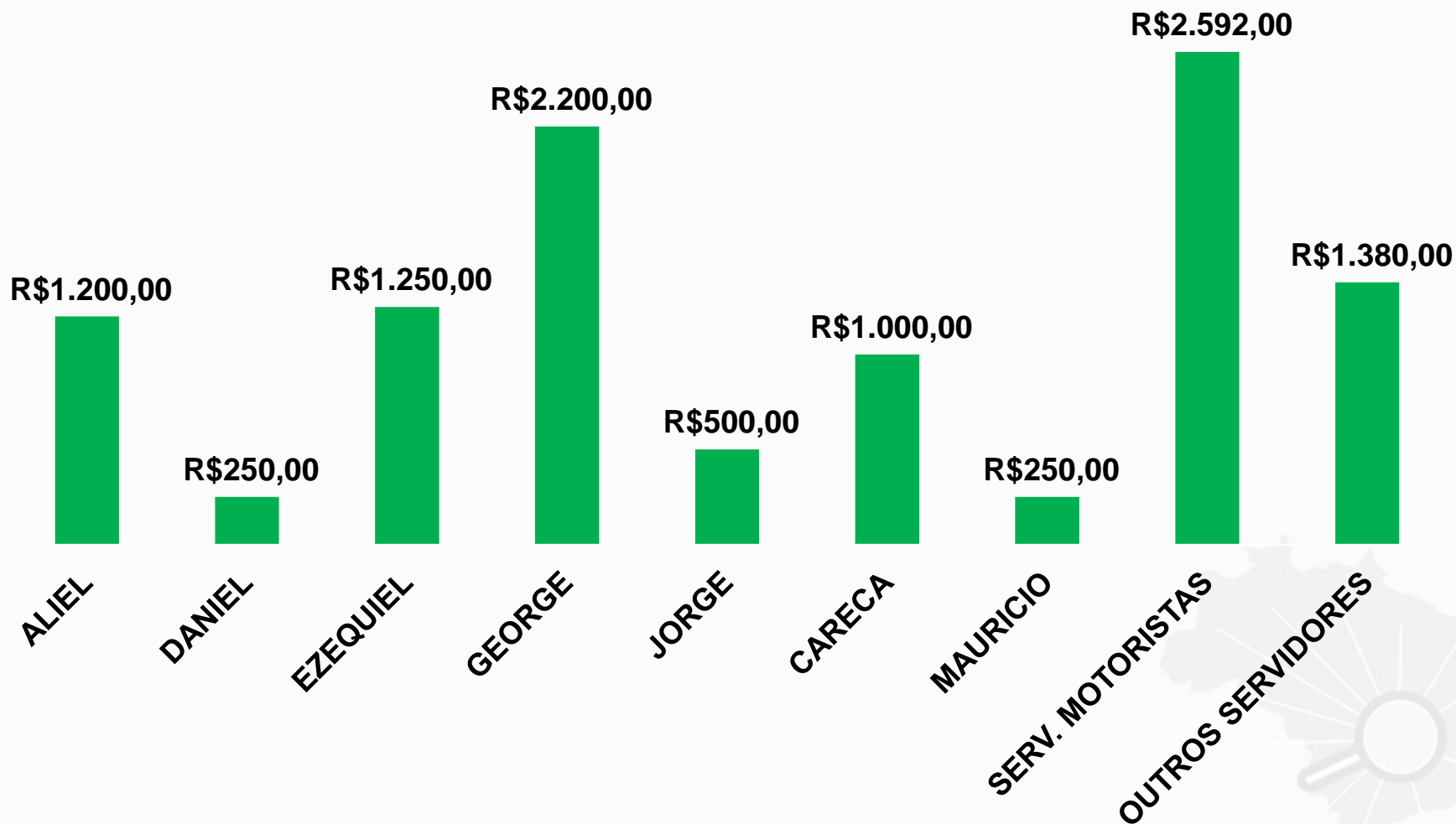

Indicadores de Gestão Pública - IGP



Desenvolvido pelo Observatório Social do Brasil, através do Secretário Executivo Adriano Strassburger do Observatório Social de Lajeado/RS

Na gestão pública, os indicadores são instrumentos que contribuem para identificar e medir aspectos relacionados a um determinado fenômeno decorrente da ação ou da omissão do Estado. A principal finalidade de um indicador é traduzir, de forma mensurável, um aspecto da realidade dada (situação social) ou construída (ação), de maneira a tornar operacional a sua observação e avaliação.

Em suma, indicadores são informações que permitem descrever, classificar, ordenar, comparar ou quantificar de maneira sistemática aspectos de uma realidade e que atendam às necessidades dos tomadores de decisões.

Comparativo entre cidades

- Ponta Grossa: 311.611 habitantes.
- Maringá: 357.077 habitantes
- Cascavel: 286.205 habitantes

Fonte: IBGE (2010)



GASTO EM EDUCAÇÃO - PER CAPITA

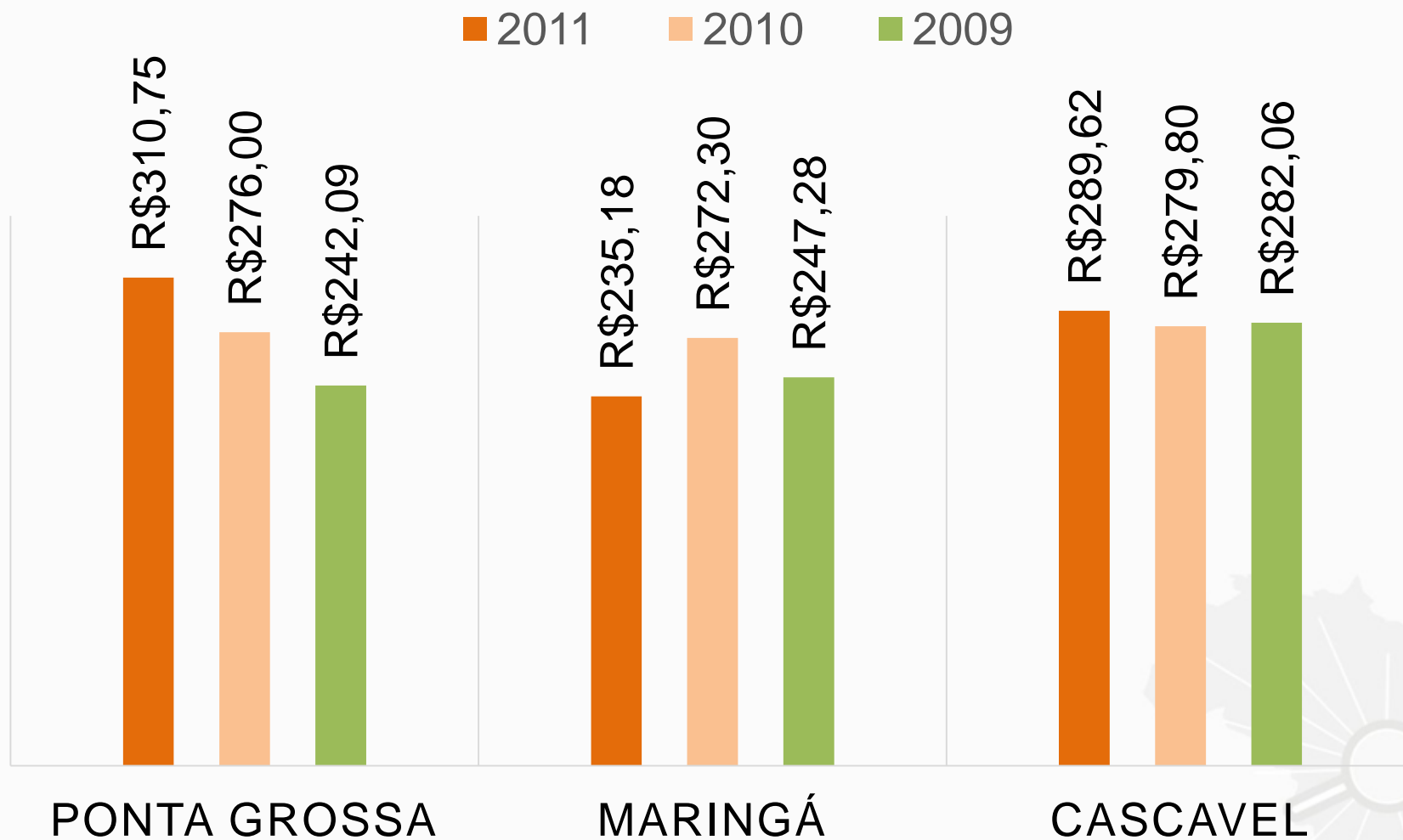

Fonte: Balanço Anual (SISTN), IBGE (2010)

TAXA DE APROVAÇÃO NO ENSINO FUNDAMENTAL E ANOS INICIAIS

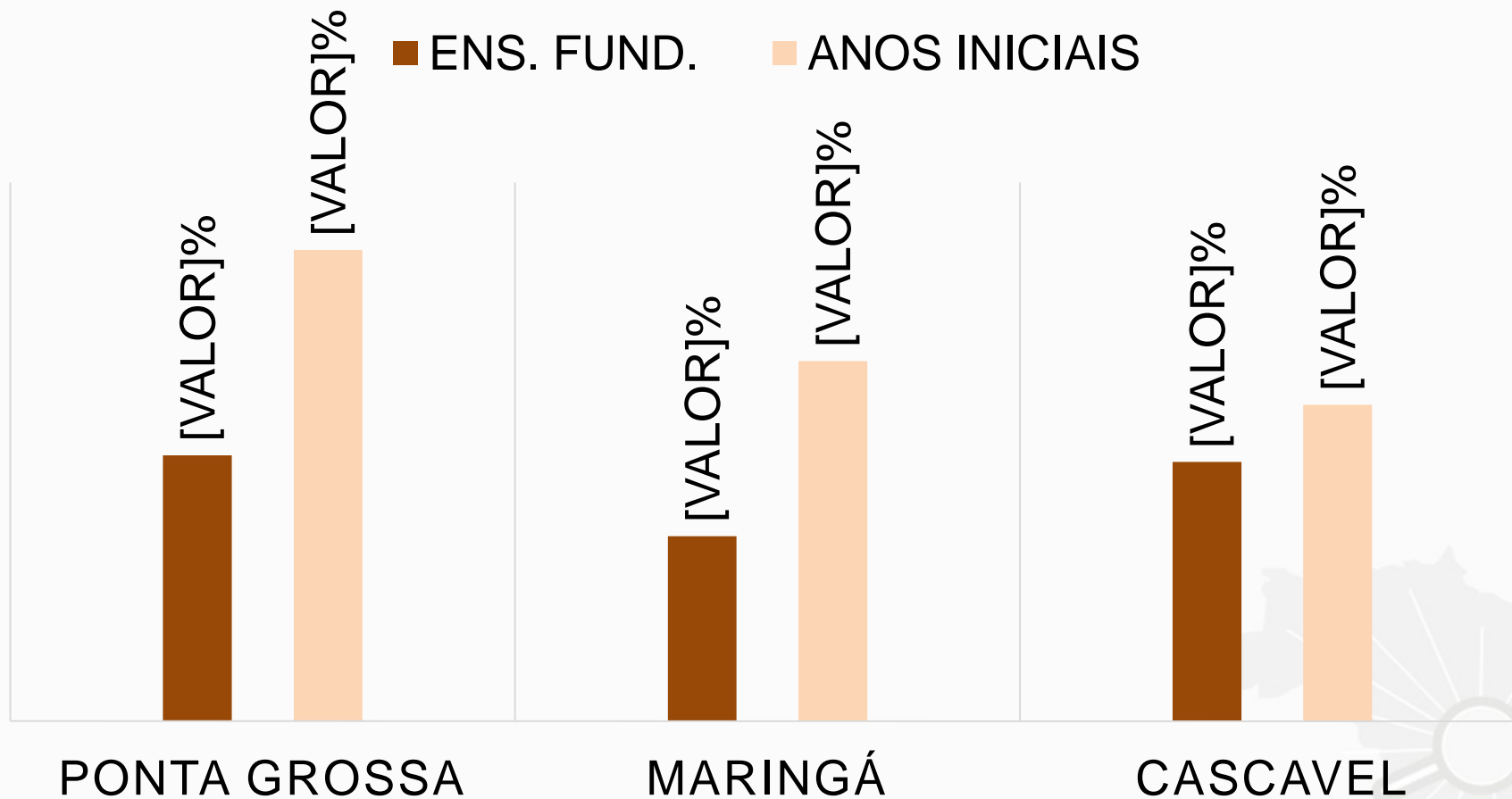

Fonte: INEP (2011)

GASTOS COM SAÚDE - PER CAPITA

2011 2010 2009

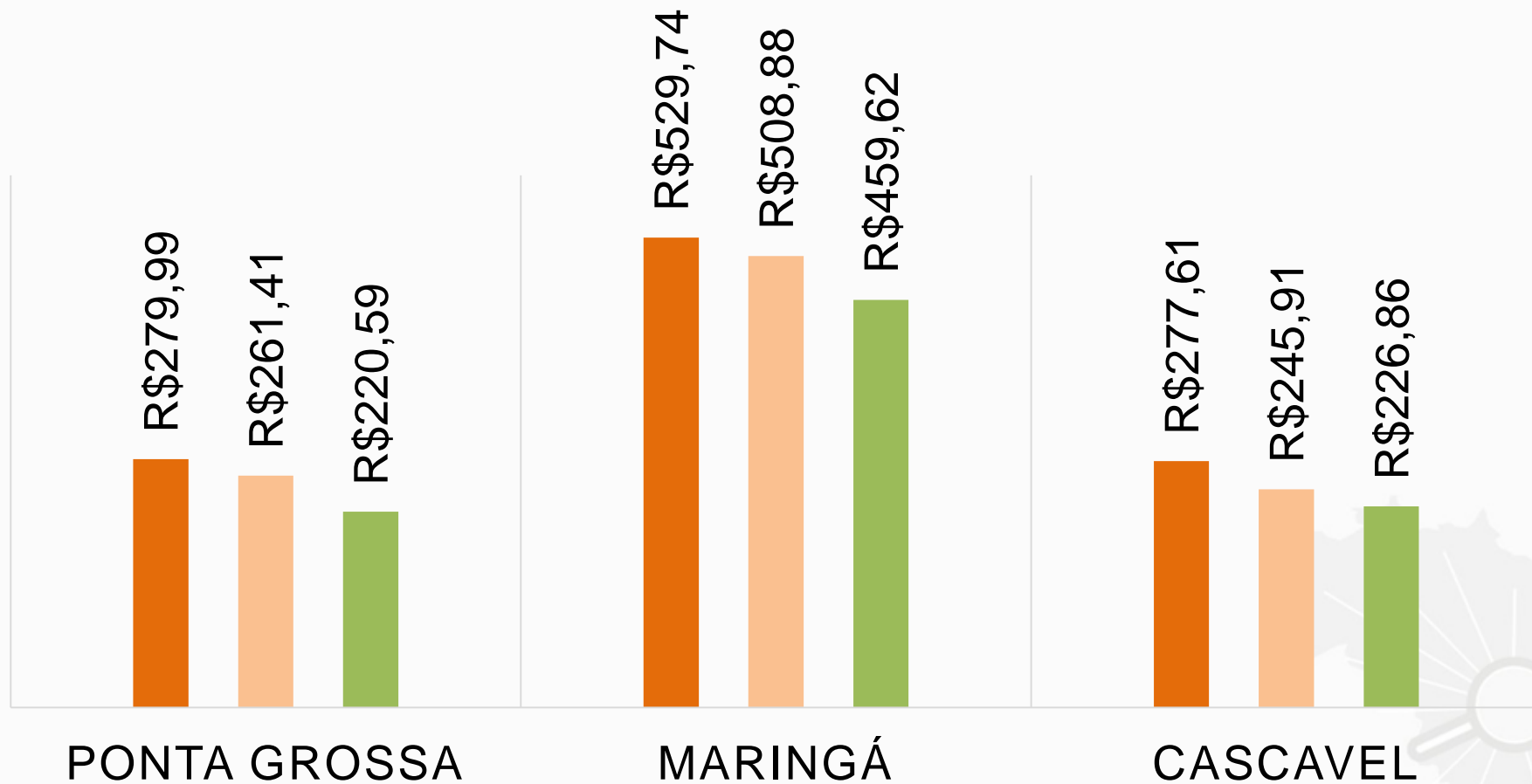

Fonte: Balanço Anual (SISTN), IBGE (2010)

TAXA DE MORTALIDADE INFANTIL, INTERNAÇÃO HOSPITALAR E DISPONIBILIDADE DE MÉDICOS

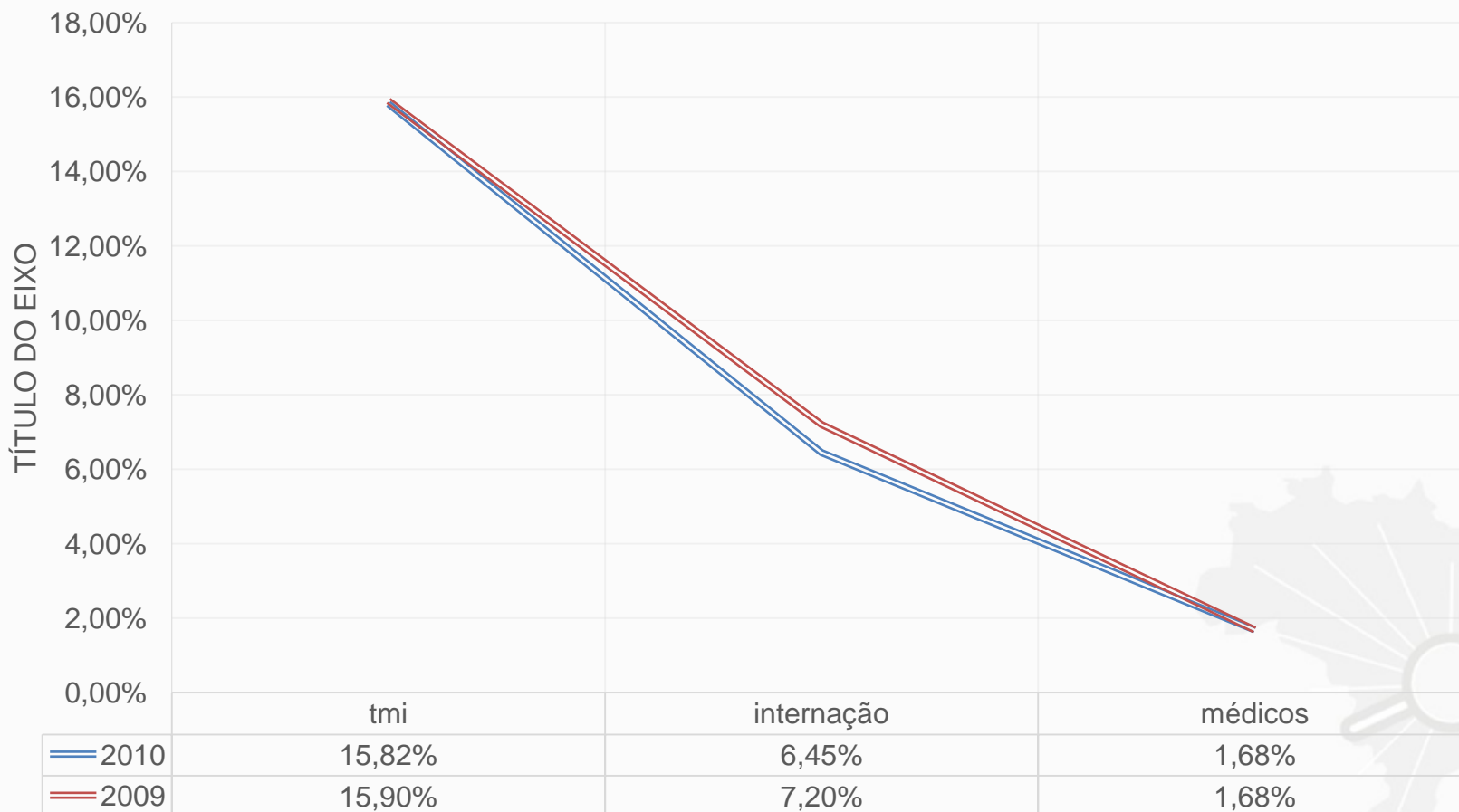

TAXA DE MORTALIDADE INFANTIL - 2010

*1000 NASCIDOS VIVOS

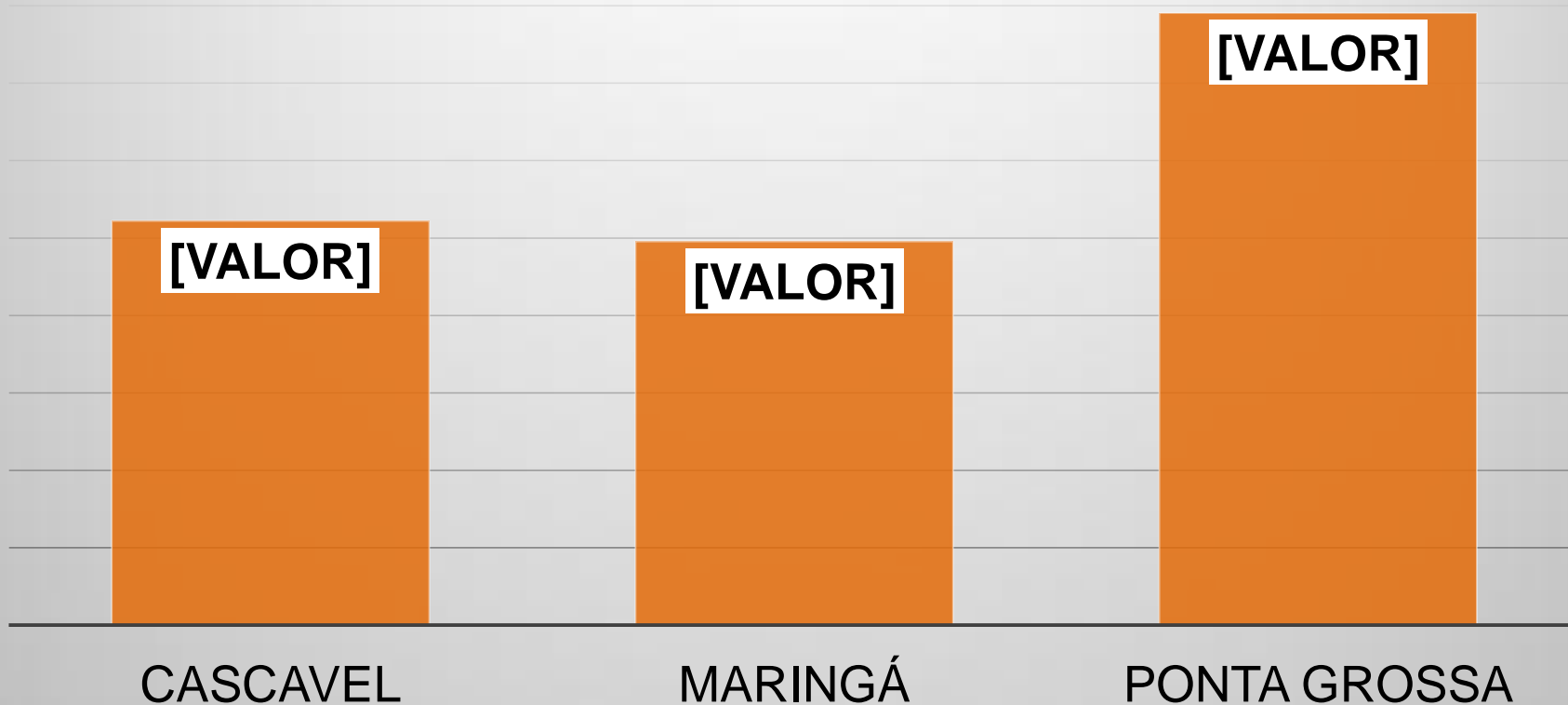

Fonte: DATASUS (2010); IBGE (2010)

GASTOS COM SEGURANÇA – PER CAPITA

2011 2010 2009

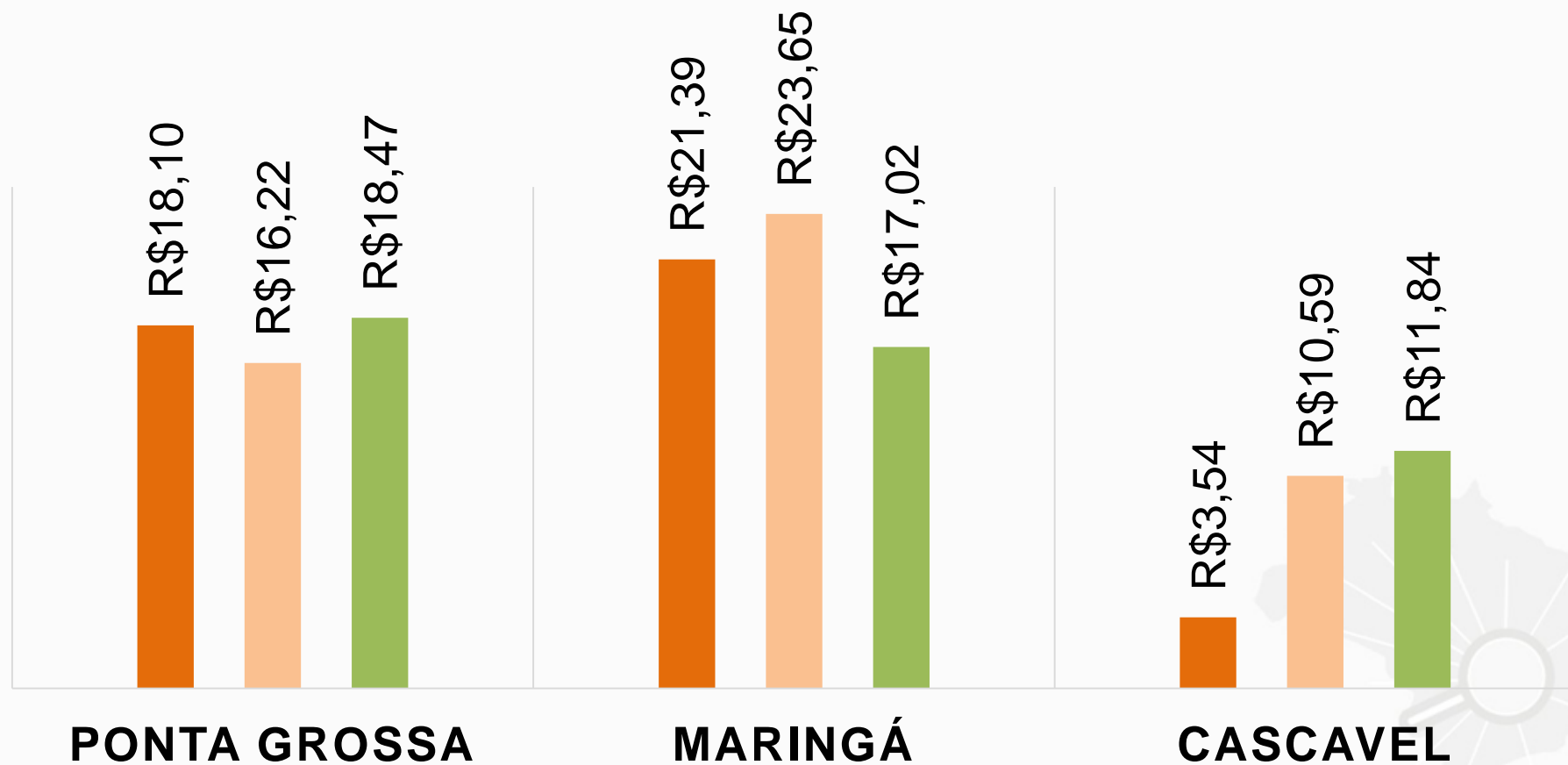

Fonte: Balanço Anual (SISTN), IBGE (2010)

TAXA DE HOMÍCIDIO - 2009

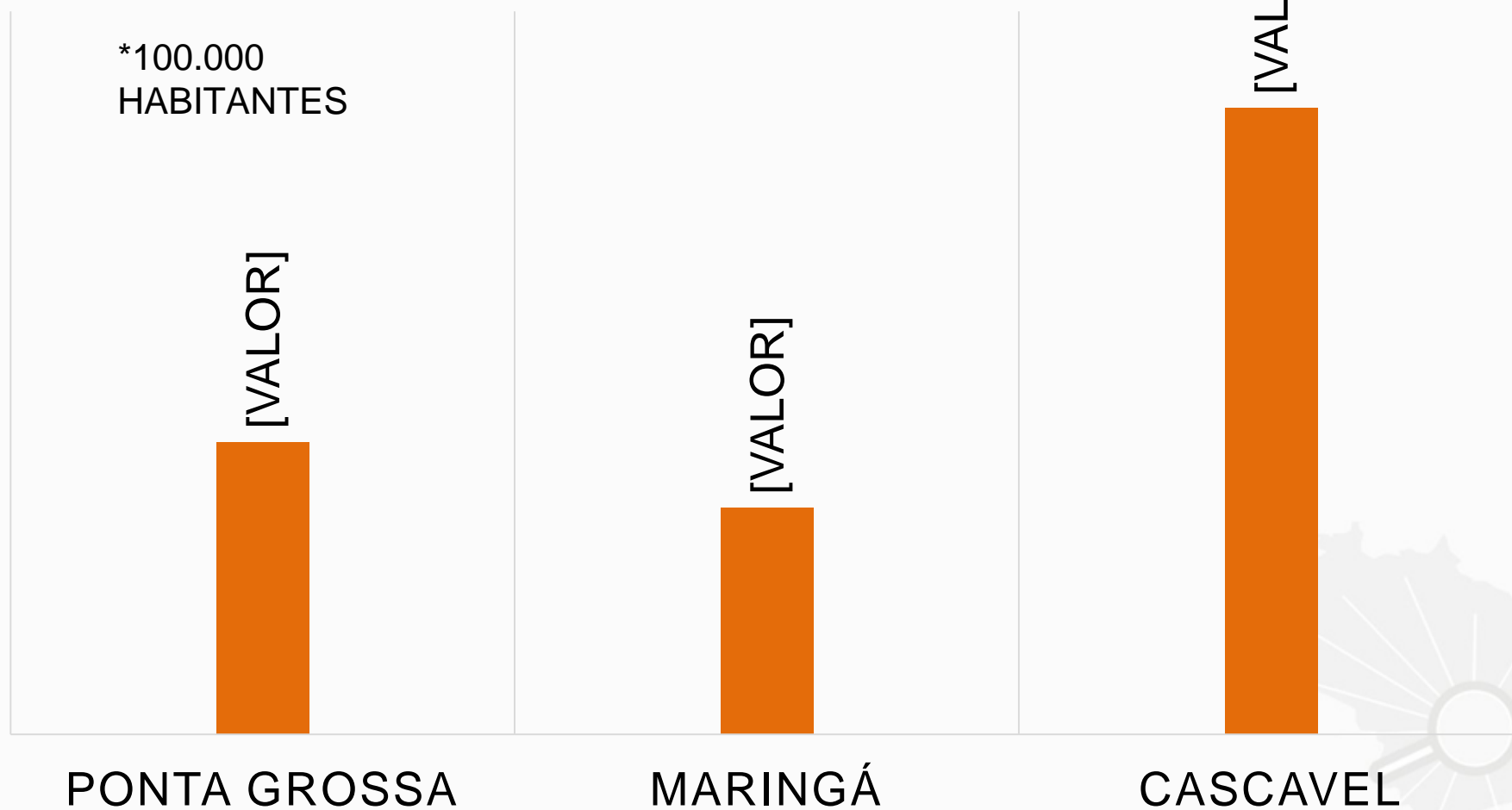

Fonte: IPEADATA(2009), IBGE (2010)

PORCENTAGEM DOS GASTOS COM PESSOAL NO TOTAL DE ARRECADAÇÃO

■ PONTA GROSSA ■ MARINGÁ ■ CASCAVEL

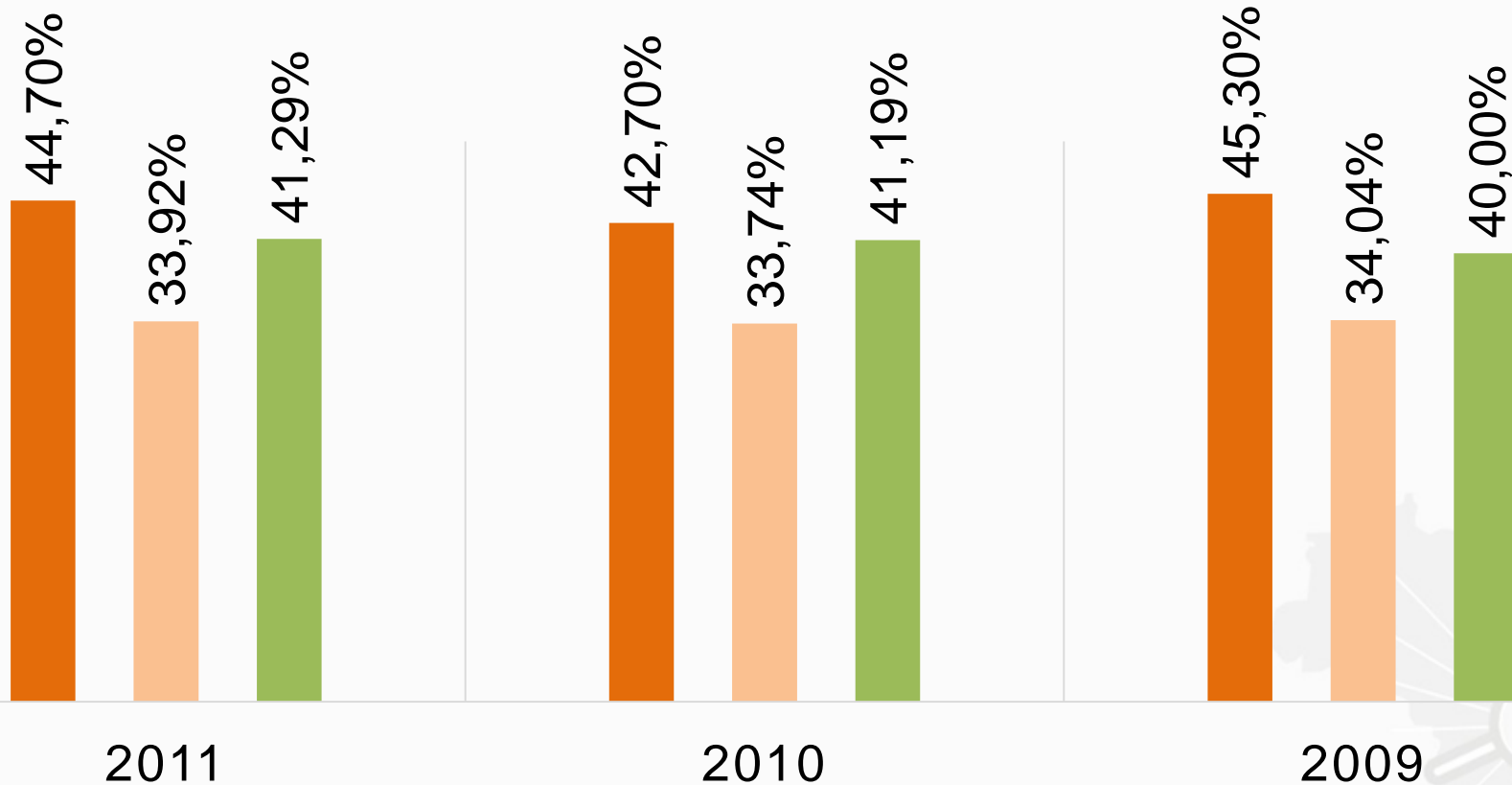

Fonte: Balanço Anual (SISTN)

ARRECADADAÇÃO DOS MUNICÍPIOS

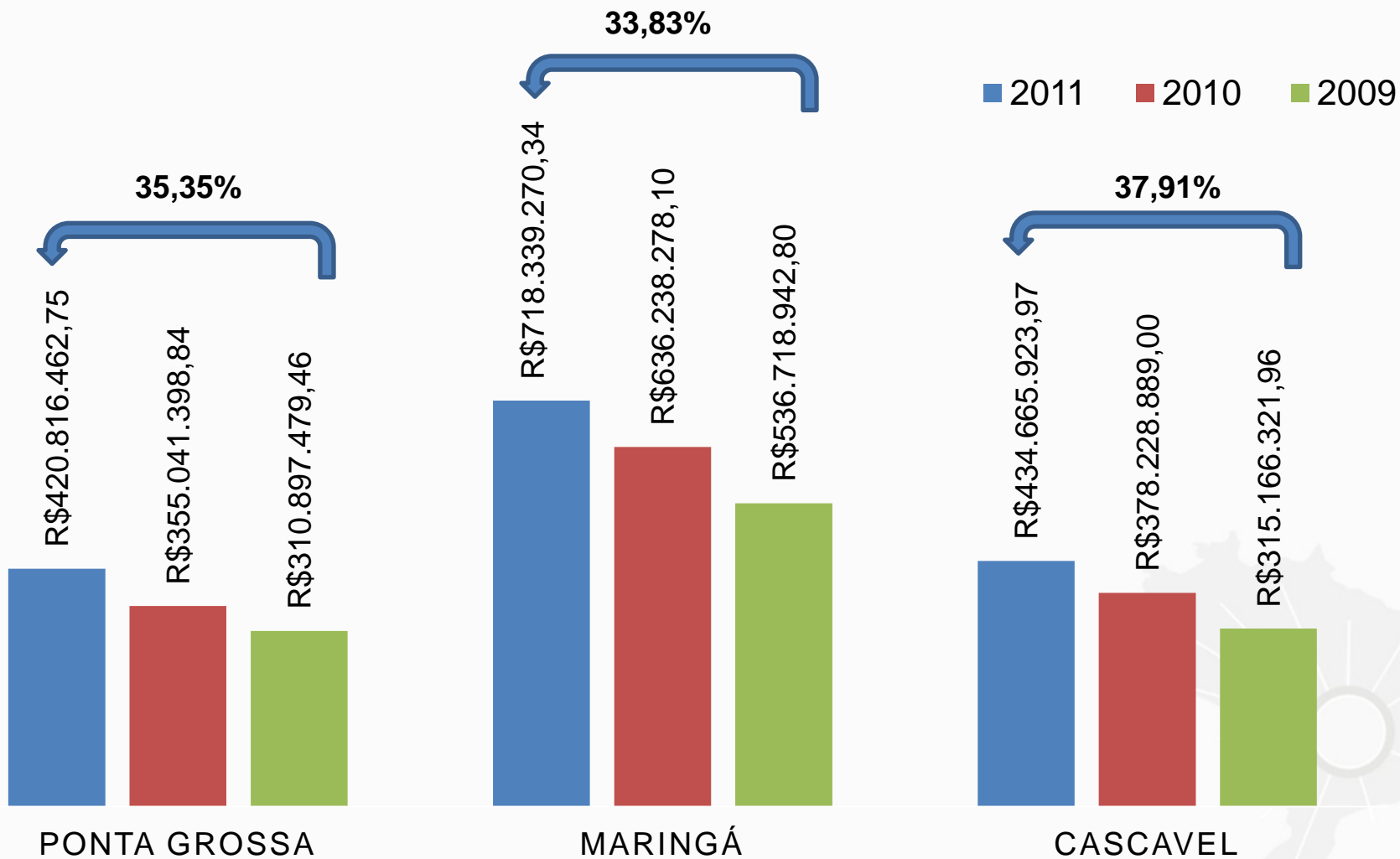

Fonte: Balanço Anual (SISFN)

	Mantenedores	Justiça Federal
Receitas (+)		
Doações Diversas	R\$ 17.600,00	R\$ 4.000,00
Despesas (-)		
Despesa com Funcionários	(R\$ 7.287,72)	R\$ -
Remuneração Pessoa Jurídica	(R\$ 2.026,80)	R\$ -
Previdência Social	(R\$ 3.660,43)	R\$ -
Contribuição OSB	(R\$ 422,50)	R\$ -
Bolsas de Estágio	(R\$ 1.000,00)	(R\$ 2.400,00)
Despesas Gerais e Administrativas	(R\$ 2.075,90)	(R\$ 736,85)
(+) Superávit do Período	R\$ 1.126,65	R\$ 863,15

	Mantenedores	Justiça Federal
Receitas (+)		
Doações Diversas		
Despesas (-)		
Despesa com Funcionários		R\$ -
Remuneração Pessoa Jurídica		R\$ -
Previdência Social		R\$ -
Contribuição OSB		R\$ -
Bolsas de Estágio		
Despesas Gerais e Administrativas		
(+) Superávit do Período		

PARCEIROS INSTITUCIONAIS



Justiça Federal



Tribunal de contas



PARCEIROS MANTENEDORES (entre outros)



Justiça Federal



**Quando você não faz conta
do que é da sua conta,
paga a conta!**

Seja um voluntário do Observatório Social!



e-mail: ospg@ospg.org.br

site: www.ospg.org.br

 [observatoriosocialdepontagrossa](https://www.facebook.com/observatoriosocialdepontagrossa)

(42)- 3220-7245

